

ΕΛΛΗΝΙΚΗ ΔΗΜΟΚΡΑΤΙΑ  
ΠΕΡΙΦΕΡΕΙΑ ΑΝΑΤ. ΜΑΚΕΔΟΝΙΑΣ-ΘΡΑΚΗΣ

ΓΕΝΙΚΗ ΔΙΕΥΘΥΝΣΗ ΠΕΡΙΦΕΡΕΙΑΚΗΣ  
ΑΓΡΟΤΙΚΗΣ ΟΙΚΟΝΟΜΙΑΣ ΚΑΙ ΚΤΗΝΙΑΤΡΙΚΗΣ

ΔΙΕΥΘΥΝΣΗ ΑΓΡΟΤΙΚΗΣ ΟΙΚΟΝΟΜΙΑΣ & ΚΤΗΝΙΑΤΡΙΚΗΣ  
ΠΕΡΙΦΕΡΕΙΑΚΗΣ ΕΝΟΤΗΤΑΣ ΞΑΝΘΗΣ

ΤΜΗΜΑ ΤΟΠΟΓΡΑΦΙΑΣ ΕΠΟΙΚΙΣΜΟΥ ΚΑΙ ΑΝΑΔΑΣΜΟΥ

## ΔΙΑΓΡΑΜΜΑ ΕΚΤΑΣΗΣ ΠΡΟΣ ΠΑΡΑΧΩΡΗΣΗ ΚΑΤΑ ΧΡΗΣΗ

ΤΜΗΜΑ ΤΕΜΑΧΙΟΥ 296

ΑΓΡΟΚΤΗΜΑ <<ΜΥΚΗ- ΓΕΡΑΚΑΣ>> - Ν. ΞΑΝΘΗΣ

ΔΙΑΝΟΜΗ ΕΤΟΥΣ 1966 κλίμακα 1:2000

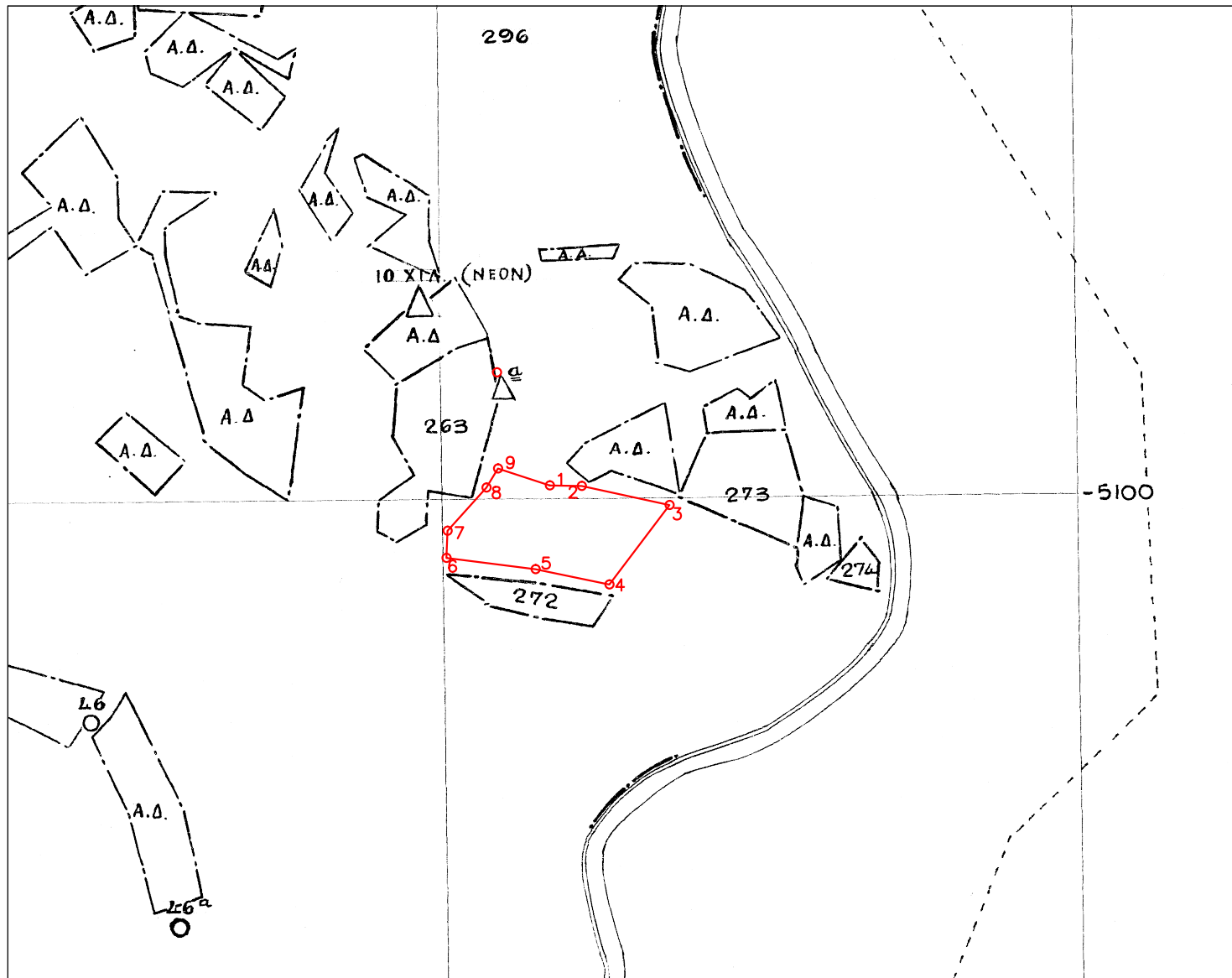

Συντεταγμένες τεμ. (1-2-3-4-5-6  
7-8-9) τμήμα τεμαχίου 889 σε ΕΓΣΑ ' 87

X=572152.30 Y=4561556.54  
X=572162.38 Y=4561556.39  
X=572190.03 Y=4561550.37  
X=572171.12 Y=4561525.32  
X=572147.83 Y=4561530.15  
X=572119.72 Y=4561533.70  
X=572120.05 Y=4561542.21  
X=572132.35 Y=4561555.83  
X=572135.92 Y=4561561.84

E=1581.16 τ.μ.

Ξάνθη 5 / 5 / 2016  
Ο Εκτελέσας την εργασία

Ξάνθη 5 / 5 / 2016  
Ο προϊστάμενος του τμήματος  
Τοπογραφίας Εποικισμού και Αναδάσμου  
α/α

ΑΝΑΣΤΑΣΙΑΚΗΣ ΒΑΣΙΛΕΙΟΣ  
Τ.Ε. ΤΟΠΟΓΡΑΦΟΣ ΜΗΧΑΝΙΚΟΣ  
με βαθμό Δ'

ΤΣΑΠΟΥ ΒΑΣΙΛΙΚΗ  
ΠΕ ΑΓΡΟΝΟΜΩΝ ΤΟΠΟΓΡΑΦΩΝ ΜΗΧΑΝΙΚΩΝ

ΘΕΩΡΗΘΗΚΕ

Ξάνθη 5 / 5 / 2016  
Με εντολή Περιφερειάρχη Α.Μ.Θ.  
Ο Προϊστάμενος της Διεύθυνσης  
Αγροτικής Οικονομίας και Κτηνιατρικής

ΓΚΑΖΙΝΟΣ ΚΩΝ/ΝΟΣ  
ΚΤΗΝΙΑΤΡΟΣ