

ΑΡΓΟΚΤΗΜΑ "ΑΧΛΑΔΙΝΗ ΠΥΡΓΙΣΚΟΣ"

ΟΡΙΣΤΙΚΗ ΔΙΑΝΟΜΗ 1936
ΚΛΙΜΑΚΑ 1: 5000

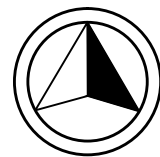

ΕΓΣΑ 87

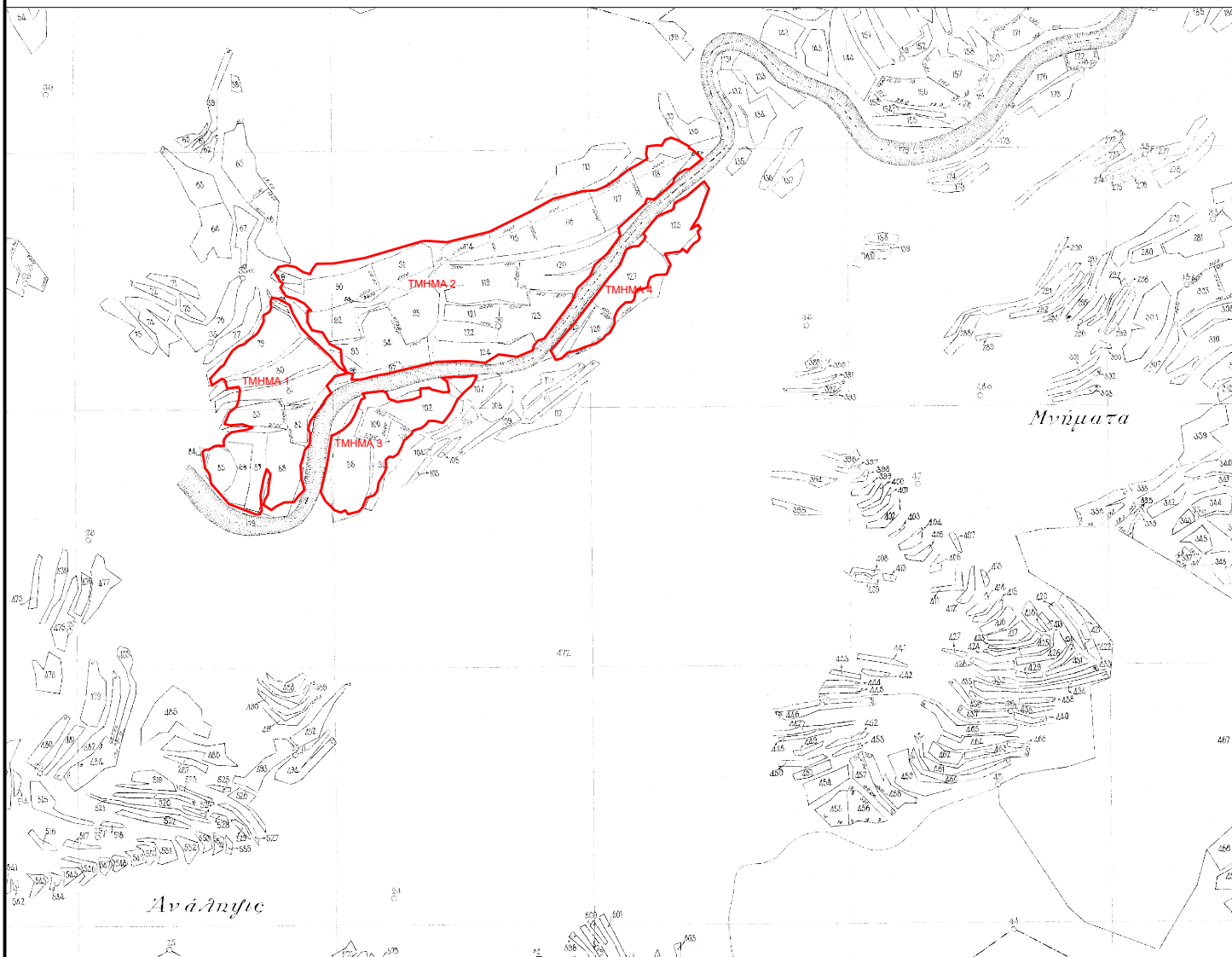

Τμήμα 1 αποτελούμενο από μέρος των τεμαχίων 79,80,81,83,84,85,87,88,96,472 & ολόκληρων των 82 και 86 τεμαχίων εμβαδού 9.898,28τ.μ..

Τμήμα 2 αποτελούμενο από μέρος των τεμαχίων 89,90,91,93,96,116,117,118,120,123,124,472 & ολόκληρων των 92,94,95,97,114,115,119,121 και 122 τεμαχίων εμβαδού 23.503,07τ.μ..

Τμήμα 3 αποτελούμενο από μέρος των τεμαχίων 98,99,101,102,472 & ολόκληρο το 100 τεμάχιο εμβαδού 5.098,04τ.μ..

Τμήμα 4 αποτελούμενο από μέρος των τεμαχίων 125,126,127,472 & ολόκληρο το 128 τεμάχιο εμβαδού 4.067,54τ.μ..