



ΕΛΛΗΝΙΚΗ ΔΗΜΟΚΡΑΤΙΑ
 ΠΕΡΙΦΕΡΕΙΑ ΑΝΑΤ. ΜΑΚΕΔΟΝΙΑΣ - ΘΡΑΚΗΣ
 ΓΕΝΙΚΗ ΔΙΕΥΘΥΝΣΗ ΠΕΡΙΦΕΡΕΙΑΚΗΣ
 ΑΓΡΟΤΙΚΗΣ ΟΙΚΟΝΟΜΙΑΣ & ΚΤΗΝΙΑΤΡΙΚΗΣ
 ΠΕΡΙΦΕΡΕΙΑΚΗ ΕΝΟΤΗΤΑ ΡΟΔΟΠΗΣ

ΔΙΑΓΡΑΜΜΑ

ΑΓΡ/ΜΑ ΠΑΡΑΔΗΜΗΣ Σ.Δ. ΕΤΟΥΣ 1964
 ΤΕΜΑΧΙΟ : τμήμα 1137ζ τεμ.
 ΕΜΒΑΔΟΝ : 17138,67 τ.μ.
 ΚΛΙΜΑΚΑ 1 : 5.000

Δ/ΝΣΗ: ΑΓΡΟΤΙΚΗΣ ΟΙΚΟΝΟΜΙΑΣ & ΚΤΗΝ/ΚΗΣ
 ΤΜΗΜΑ: ΤΟΠΟΓΡΑΦΙΑΣ, ΕΠΟΙΚΙΣΜΟΥ - ΑΝΑΔΑΣΜΟΥ

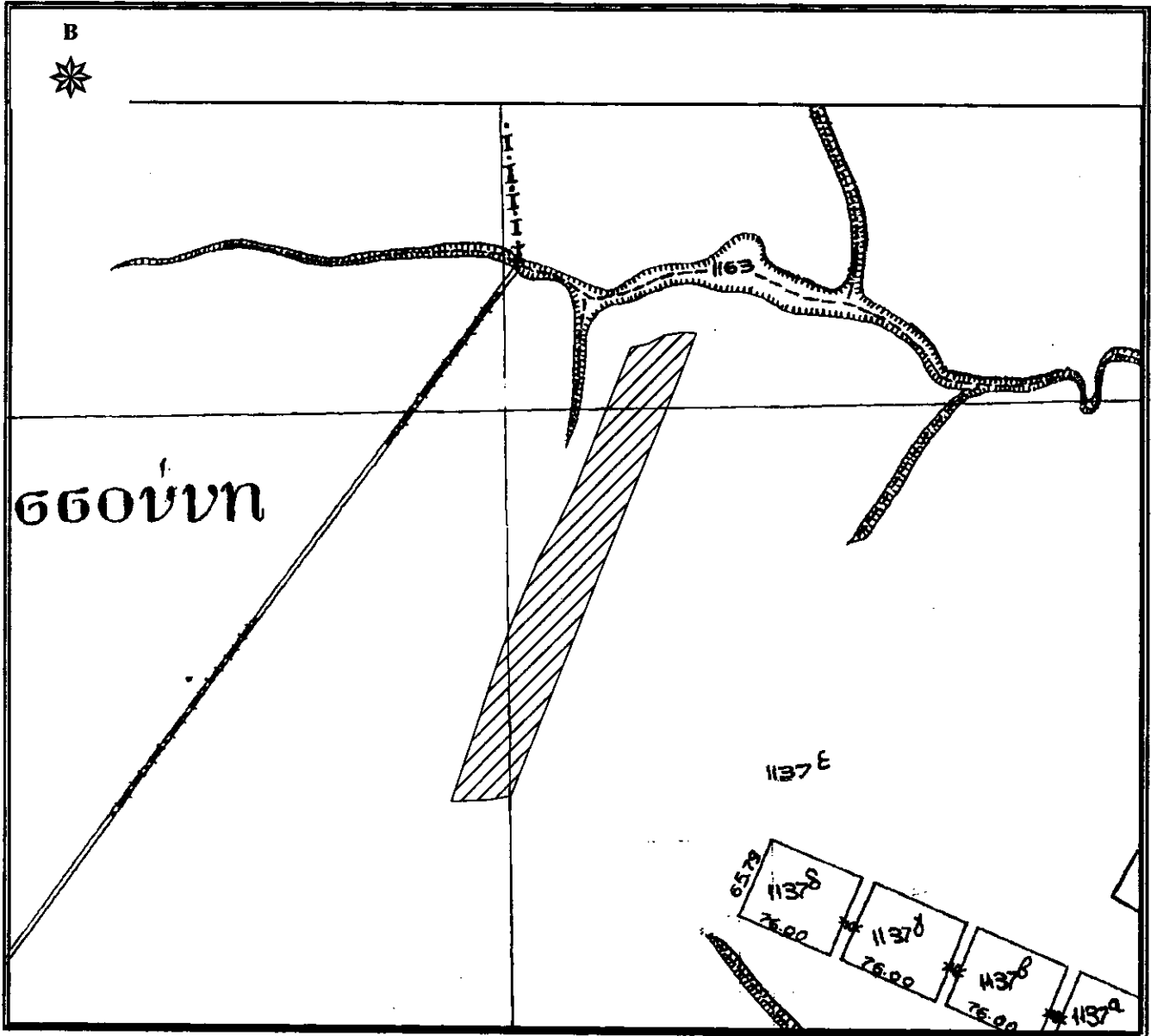

ΚΟΡΥΦΕΣ	X	Y
A	609620.753	4547923.948
B	609658.237	4548036.968
Γ	609666.148	4548059.023
Δ	609687.380	4548109.689
E	609702.937	4548137.807
Z	609716.790	4548166.347
H	609729.954	4548199.983
Θ	609758.932	4548272.248
I	609772.002	4548275.050
K	609784.376	4548281.674
Λ	609799.247	4548284.228
M	609809.208	4548283.207
N	609796.618	4548249.817
Ξ	609758.750	4548157.586
O	609734.858	4548098.720
Π	609666.659	4547928.486
P	609648.990	4547925.399
Σ	609639.192	4547924.813
Εμβαδό:	17138,67 τ.μ.	

ΚΟΜΟΤΗΝΗ 30/07/2019
 Ο Αντιπεριφερειάρχης Προϊστάμενος
 Τμ. Τ.Ε.Δ.
 Χρήστος Μαντζικίδης
 Τοπογράφος Μηχ/κός Τ.Ε. με Α' β