



150

ΕΛΛΗΝΙΚΗ ΔΗΜΟΚΡΑΤΙΑ
 ΠΕΡΙΦΕΡΕΙΑ ΑΝΑΤ. ΜΑΚΕΔΟΝΙΑΣ - ΘΡΑΚΗΣ
 ΓΕΝΙΚΗ ΔΙΕΥΘΥΝΣΗ ΠΕΡΙΦΕΡΕΙΑΚΗΣ
 ΑΓΡΟΤΙΚΗΣ ΟΙΚΟΝΟΜΙΑΣ & ΚΤΗΝΙΑΤΡΙΚΗΣ
 ΠΕΡΙΦΕΡΕΙΑΚΗ ΕΝΟΤΗΤΑ ΡΟΔΟΠΗΣ

ΔΙΑΓΡΑΜΜΑ

ΑΓΡ/ΜΑ ΠΑΝΔΡΟΣΟΥ Α.Δ. ΕΤΟΥΣ 1930
 ΤΕΜΑΧΙΟ : τμήμα 516 τερμ.
 ΕΜΒΑΔΟΝ : 4313.00 τ.μ.
 ΚΛΙΜΑΚΑ 1 : 5.000

Δ/ΝΣΗ: ΑΓΡΟΤΙΚΗΣ ΟΙΚΟΝΟΜΙΑΣ & ΚΤΗΝ/ΚΗΣ
 ΤΜΗΜΑ: ΤΟΠΟΓΡΑΦΙΑΣ, ΕΠΟΙΚΙΣΜΟΥ - ΑΝΑΔΑΣΜΟΥ

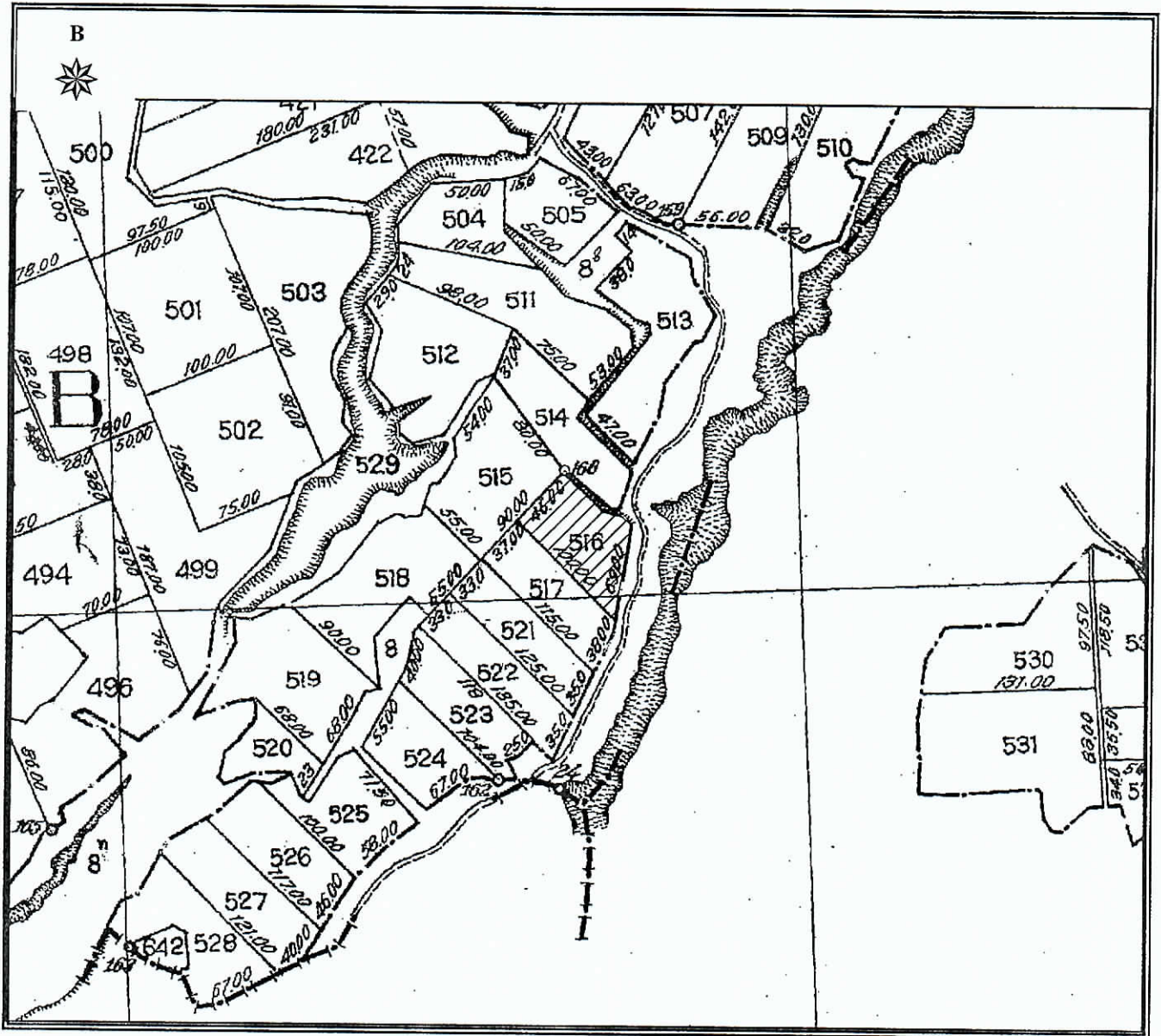

ΚΟΡΥΦΕΣ	X	Y
1	621648.030	4558176.950
2	621660.927	4558173.992
3	621667.657	4558168.381
4	621655.765	4558100.133
5	621583.808	4558170.536
6	621618.852	4558207.501
Εμβαδό:	4313.00 τ.μ.	

ΚΟΜΟΤΗΝΗ 22/08/2019
 Ο Αναπληρωτής Προϊστάμενος
 Τμ. Τ.Ε.Α.

Χρήστος Μαντζικίδης
 Τοπογράφος Μηχ/κός Τ.Ε. με Α' β