

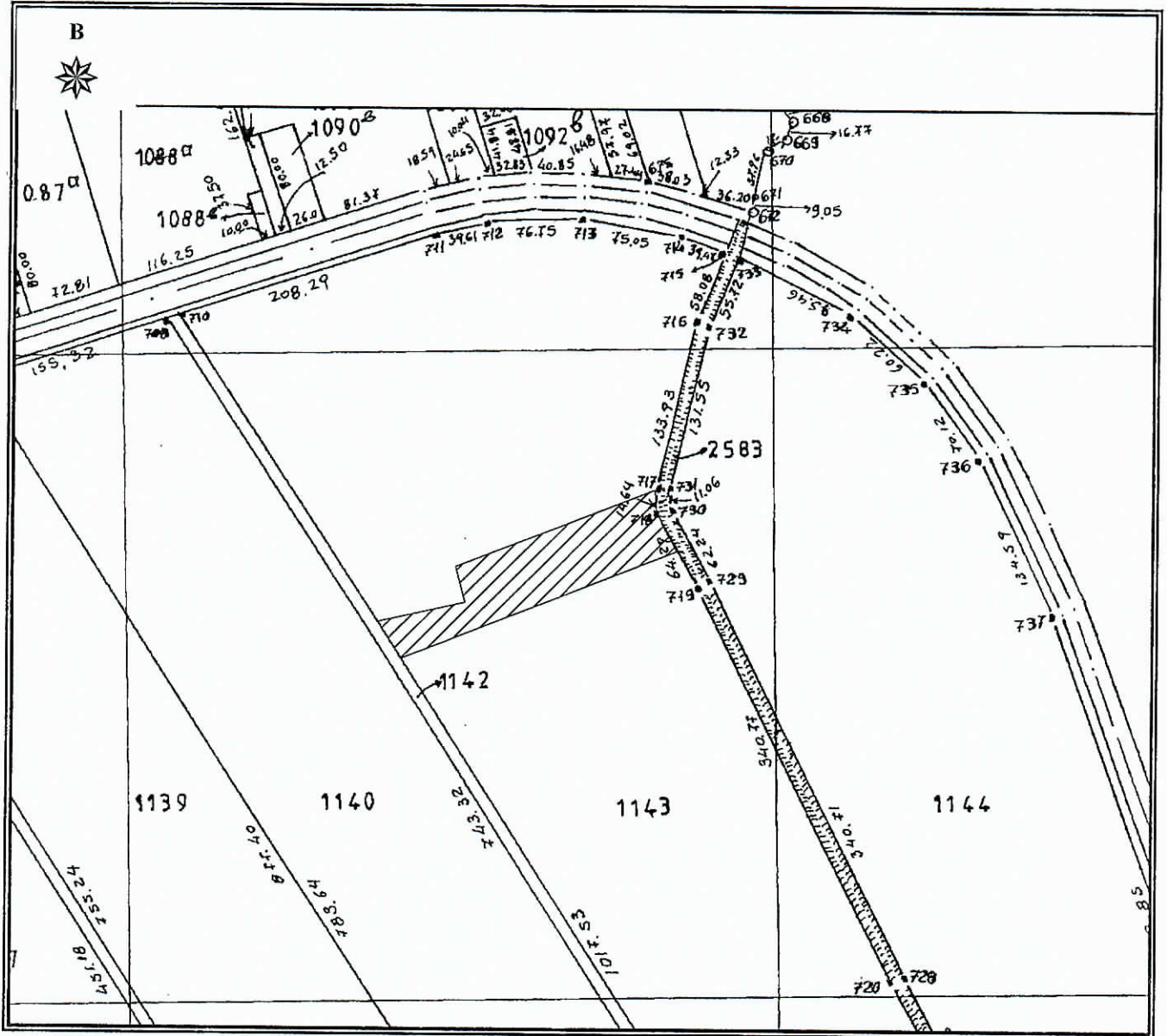

ΕΛΛΗΝΙΚΗ ΔΗΜΟΚΡΑΤΙΑ
 ΠΕΡΙΦΕΡΕΙΑ ΑΝΑΤ. ΜΑΚΕΔΟΝΙΑΣ - ΘΡΑΚΗΣ
 ΓΕΝΙΚΗ ΔΙΕΥΘΥΝΣΗ ΠΕΡΙΦΕΡΕΙΑΚΗΣ
 ΑΓΡΟΤΙΚΗΣ ΟΙΚΟΝΟΜΙΑΣ & ΚΤΗΝΙΑΤΡΙΚΗΣ
 ΠΕΡΙΦΕΡΕΙΑΚΗ ΕΝΟΤΗΤΑ ΡΟΔΟΠΗΣ
 Δ/ΝΣΗ: ΑΓΡΟΤΙΚΗΣ ΟΙΚΟΝΟΜΙΑΣ & ΚΤΗΝ/ΚΗΣ
 ΤΜΗΜΑ: ΤΟΠΟΓΡΑΦΙΑΣ, ΕΠΟΙΚΙΣΜΟΥ - ΑΝΑΔΑΣΜΟΥ

ΔΙΑΓΡΑΜΜΑ
 ΑΝΑΔΑΣΜΟΣ ΑΓΡ/ΤΟΣ ΑΓ. ΘΕΟΔΩΡΩΝ
 ΕΤΟΥΣ 1984-1991
 ΤΕΜΑΧΙΟ : τμήμα 1143 τεμ.
 ΕΜΒΑΔΟΝ : 10000.00 τ.μ.
 ΚΛΙΜΑΚΑ : 1 : 5.000



Κορυφή	X	Y
1	619951.220	4546612.849
2	620104.766	4546672.627
3	620105.934	4546656.238
4	620121.527	4546625.197
5	619909.557	4546542.674
6	619891.471	4546570.606
7	619958.454	4546585.580
Εμβαδο:	10000.00 τ.μ.	

ΚΟΜΟΤΗΝΗ 21/ 08/2019
 Ο Αναπληρωτής Προϊστάμενος
 Τμ. Τ.Ε.Α.

 Χρήστος Μαντζικίδης
 Τοπογράφος Μηχ/κός Τ.Ε. με Α' β