

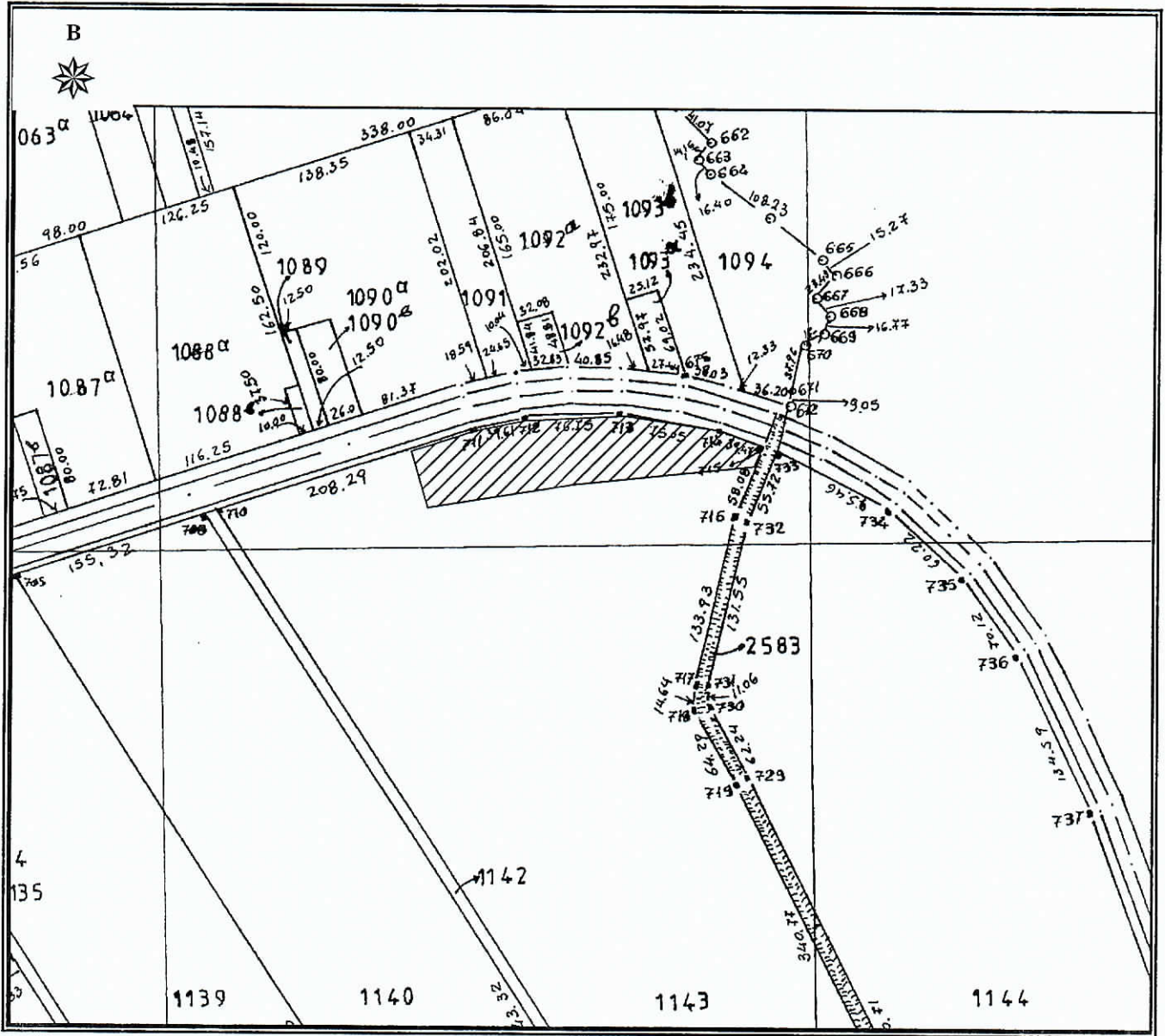

AS

ΕΛΛΗΝΙΚΗ ΔΗΜΟΚΡΑΤΙΑ  
 ΠΕΡΙΦΕΡΕΙΑ ΑΝΑΤ. ΜΑΚΕΔΟΝΙΑΣ - ΘΡΑΚΗΣ  
 ΓΕΝΙΚΗ ΔΙΕΥΘΥΝΣΗ ΠΕΡΙΦΕΡΕΙΑΚΗΣ  
 ΑΓΡΟΤΙΚΗΣ ΟΙΚΟΝΟΜΙΑΣ & ΚΤΗΝΙΑΤΡΙΚΗΣ  
 ΠΕΡΙΦΕΡΕΙΑΚΗ ΕΝΟΤΗΤΑ ΡΟΔΟΠΗΣ  
 Δ/ΝΣΗ: ΑΓΡΟΤΙΚΗΣ ΟΙΚΟΝΟΜΙΑΣ & ΚΤΗΝ/ΚΗΣ  
 ΤΜΗΜΑ: ΤΟΠΟΓΡΑΦΙΑΣ, ΕΠΟΙΚΙΣΜΟΥ - ΑΝΑΔΑΣΜΟΥ

ΔΙΑΓΡΑΜΜΑ  
 ΑΝΑΔΑΣΜΟΣ ΑΓΡ/ΤΟΣ ΑΓ. ΘΕΟΔΩΡΩΝ  
 ΕΤΟΥΣ 1984-1991  
 ΤΕΜΑΧΙΟ : τμήμα 1143 τ.μ.  
 ΕΜΒΑΔΟΝ : 11755.00 τ.μ.  
 ΚΑΙΜΑΚΑ 1 : 5.000



Κορυφή	X	Y
1	619889.67	4546852.86
2	619938.17	4546868.52
3	619976.96	4546876.51
4	620053.60	4546880.41
5	620127.82	4546869.36
6	620160.11	4546857.34
7	620153.50	4546841.74
8	620015.50	4546827.65
9	619902.23	4546809.61
Εμβαδο:	11755.00 τ.μ.	

ΚΟΜΟΤΗΝΗ 21/ 08/2019  
 Ο Αναπληρωτής Προϊστάμενος  
 Τμ. Τ.Ε.Α.  
  
 Χρήστος Μαντζικίδης  
 Τοπογράφος. Μηχ/κός Τ.Ε. με Α' β