



Δ3

ΕΛΛΗΝΙΚΗ ΔΗΜΟΚΡΑΤΙΑ
 ΠΕΡΙΦΕΡΕΙΑ ΑΝΑΤ. ΜΑΚΕΔΟΝΙΑΣ - ΘΡΑΚΗΣ
 ΓΕΝΙΚΗ ΔΙΕΥΘΥΝΣΗ ΠΕΡΙΦΕΡΕΙΑΚΗΣ
 ΑΓΡΟΤΙΚΗΣ ΟΙΚΟΝΟΜΙΑΣ & ΚΤΗΝΙΑΤΡΙΚΗΣ
 ΠΕΡΙΦΕΡΕΙΑΚΗ ΕΝΟΤΗΤΑ ΡΟΔΟΠΗΣ

Δ/ΝΣΗ: ΑΓΡΟΤΙΚΗΣ ΟΙΚΟΝΟΜΙΑΣ & ΚΤΗΝ/ΚΗΣ
 ΤΜΗΜΑ: ΤΟΠΟΓΡΑΦΙΑΣ, ΕΠΟΙΚΙΣΜΟΥ - ΑΝΑΔΑΣΜΟΥ

ΔΙΑΓΡΑΜΜΑ

ΑΝΑΔΑΣΜΟΣ ΑΓΡ/ΤΟΣ ΑΓ. ΘΕΟΔΩΡΩΝ
 ΕΤΟΥΣ 1984-1991

ΤΕΜΑΧΙΟ : τμήμα 1143 τ.μ.
 ΕΜΒΑΔΟΝ : 7000.00 τ.μ.
 ΚΛΙΜΑΚΑ : 1 : 5.000

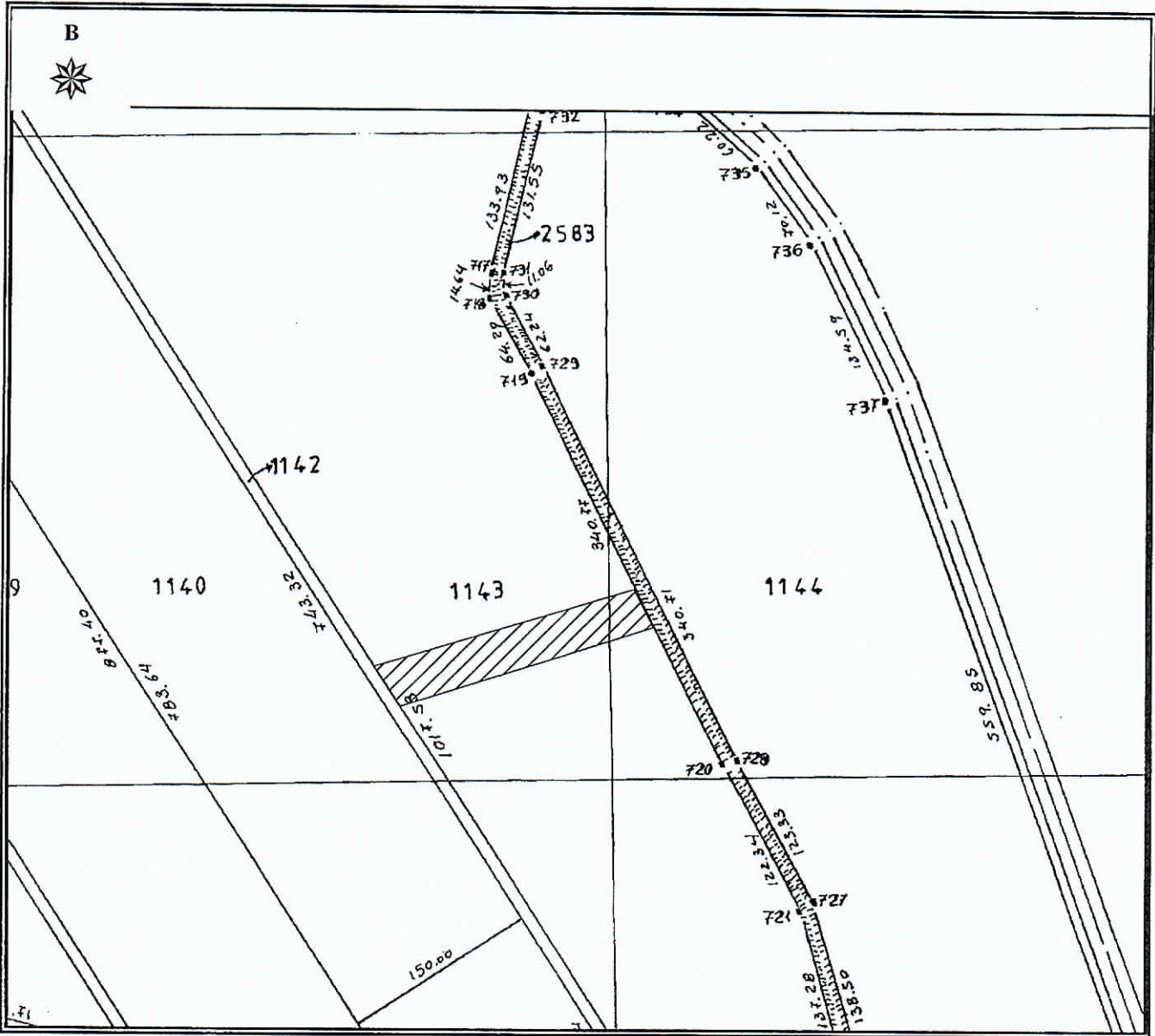

Κορυφή	X	Y
1	620020.078	4546371.985
2	620220.398	4546431.845
3	620235.376	4546402.639
4	620040.050	4546341.141
Εμβαδο:	7000.00 τ.μ.	

ΚΟΜΟΤΗΝΗ 21/ 08/2019

Ο Αναπληρωτής Προϊστάμενος
 Τμ. Τ.Ε.Α.

Χρήστος Μαντζικίδης
 Τοπογράφος. Μηγ/κός Τ.Ε. με Α' β