

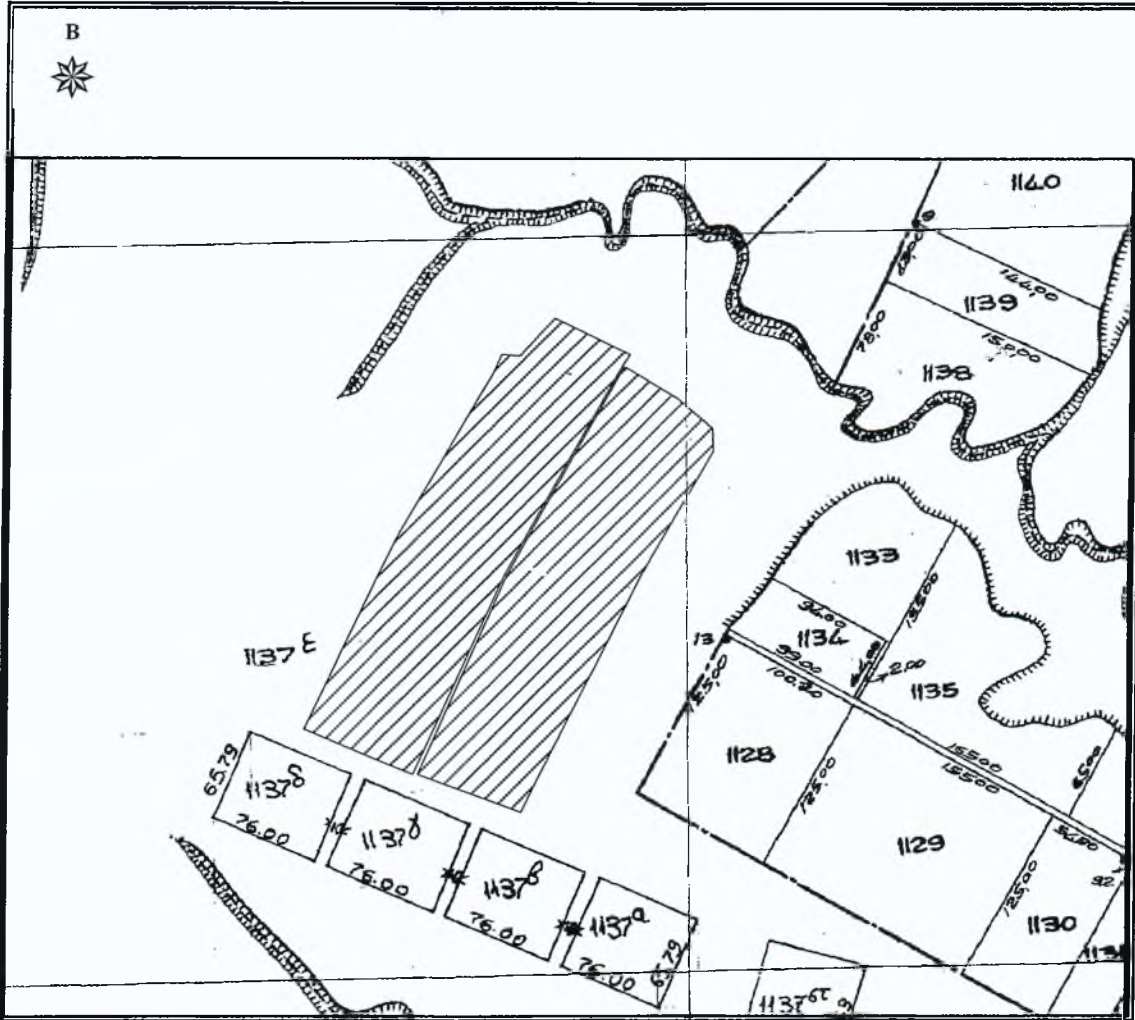

ΕΛΛΗΝΙΚΗ ΔΗΜΟΚΡΑΤΙΑ  
 ΠΕΡΙΦΕΡΕΙΑ ΑΝΑΤ. ΜΑΚΕΔΟΝΙΑΣ - ΘΡΑΚΗΣ  
 ΓΕΝΙΚΗ ΔΙΕΥΘΥΝΣΗ ΠΕΡΙΦΕΡΕΙΑΚΗΣ  
 ΑΓΡΟΤΙΚΗΣ ΟΙΚΟΝΟΜΙΑΣ & ΚΤΗΝΙΑΤΡΙΚΗΣ  
 ΠΕΡΙΦΕΡΕΙΑΚΗ ΕΝΟΤΗΤΑ ΡΟΔΟΠΗΣ  
 Δ/ΝΣΗ: ΑΓΡΟΤΙΚΗΣ ΟΙΚΟΝΟΜΙΑΣ & ΚΤΗΝ/ΚΗΣ  
 ΤΜΗΜΑ: ΤΟΠΟΓΡΑΦΙΑΣ, ΕΠΟΙΚΙΣΜΟΥ - ΑΝΑΔΑΣΜΟΥ

Δ108

ΔΙΑΓΡΑΜΜΑ  
 ΑΓΡ/ΜΑ ΠΑΡΑΔΗΜΗΣ  
 Σ.Δ. ΕΤΟΥΣ 1964  
 ΤΕΜΑΧΙΟ : τμήματα 1137ζ τεμ.  
 ΕΜΒΑΔΟΝ : 24492,76 τ.μ. και 23798,79 τ.μ.  
 ΚΑΙΜΑΚΑ 1 : 5.000



Κορυφή	X	Y
38	609905.113	4547897.074
39	609969.809	4548031.417
40	610031.565	4548139.069
41	610036.917	4548152.665
42	610050.034	4548150.955
43	610072.968	4548177.324
44	610123.657	4548151.319
45	610119.863	4548144.398
52	610041.531	4548001.919
51	609982.748	4547867.568
Εμβαδό:	24492.76 τ.μ.	

ΚΟΜΟΤΗΝΗ 06/09/2019  
 Ο Αναπληρωτής Προϊστάμενος  
 Τμ. Τ.Ε.Α.  
 Χρήστος Μαντζικίδης  
 Τοπογράφος Μηγ/κός Τ.Ε. με Α' β

Κορυφή	X	Y
45	610119.863	4548144.398
46	610156.888	4548122.569
47	610180.999	4548101.951
48	610181.496	4548087.046
49	610132.301	4548001.910
50	610052.975	4547841.736
51	609982.748	4547867.568
52	610041.531	4548001.919
Εμβαδό:	23798.79 τ.μ.	