

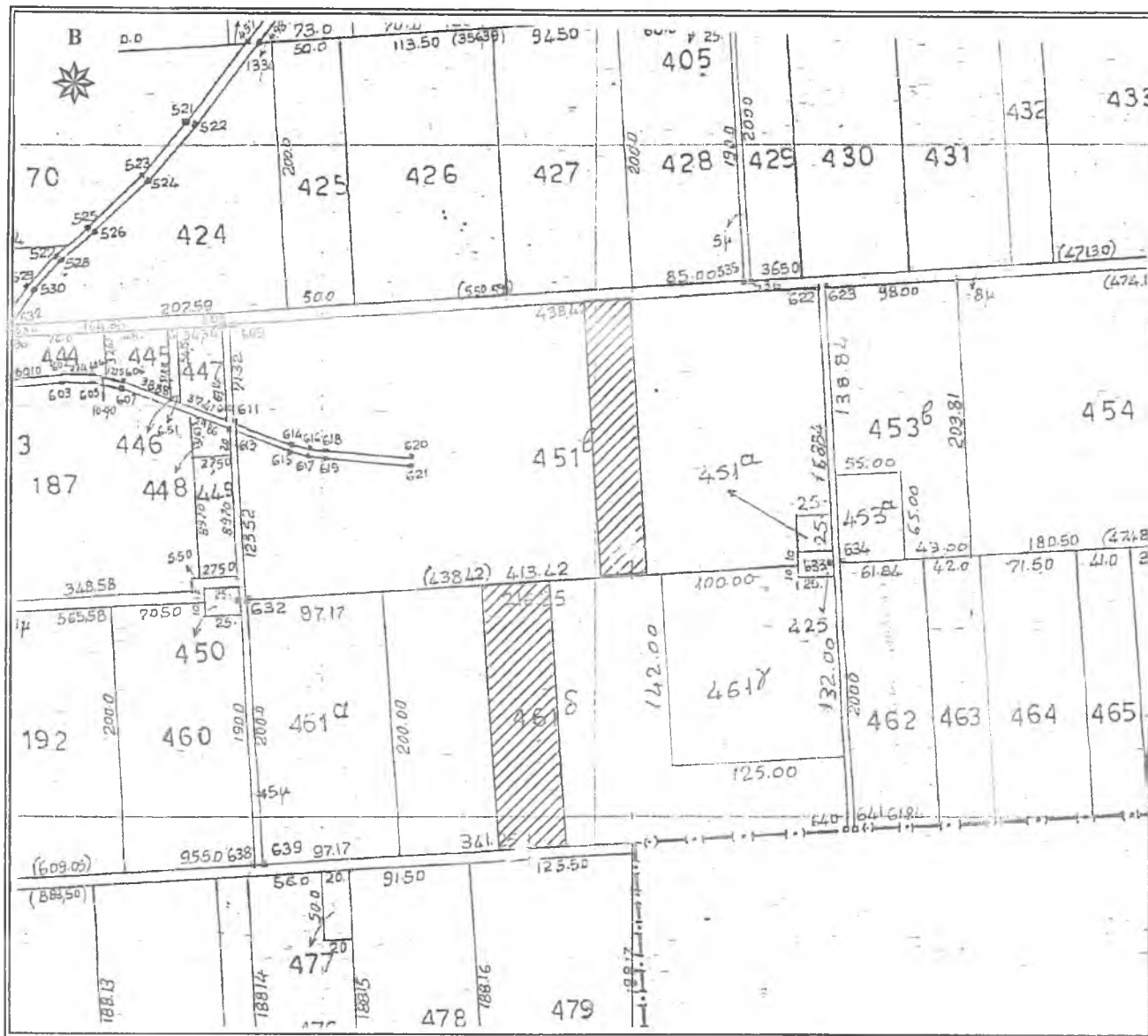

ΕΛΛΗΝΙΚΗ ΔΗΜΟΚΡΑΤΙΑ  
 ΠΕΡΙΦΕΡΕΙΑ ΑΝΑΤ. ΜΑΚΕΔΟΝΙΑΣ - ΘΡΑΚΗΣ  
 ΓΕΝΙΚΗ ΔΙΕΥΘΥΝΣΗ ΠΕΡΙΦΕΡΕΙΑΚΗΣ  
 ΑΓΡΟΤΙΚΗΣ ΟΙΚΟΝΟΜΙΑΣ & ΚΤΗΝΙΑΤΡΙΚΗΣ  
 ΠΕΡΙΦΕΡΕΙΑΚΗ ΕΝΟΤΗΤΑ ΡΟΔΟΠΗΣ  
 Δ/ΝΣΗ: ΑΓΡΟΤΙΚΗΣ ΟΙΚΟΝΟΜΙΑΣ & ΚΤΗΝ/ΚΗΣ  
 ΤΜΗΜΑ: ΤΟΠΟΓΡΑΦΙΑΣ, ΕΠΟΙΚΙΣΜΟΥ - ΑΝΑΔΑΣΜΟΥ

ΔΙΑΓΡΑΜΜΑ  
 ΑΝΑΔΑΣΜΟΣ ΑΓΡ/ΤΟΣ Ν. ΚΑΛΛΙΣΤΗ  
 (ΥΨΩΜΑΤΑ) ΕΤΟΥΣ 1977-82 ΑΝΑΘ. 1985  
 ΤΕΜΑΧΙΟ : τμήμα 451β τεμ. και τμήμα 461δ τεμ.  
 ΕΜΒΑΔΟΝ: 7000,00 τ.μ. και 10000,00 τ.μ.  
 ΚΛΙΜΑΚΑ 1 : 5.000



Κορυφή	X	Y
1	603263.495	4542395.751
2	603297.817	4542398.403
3	603313.302	4542195.643
4	603278.980	4542192.997
Εμβαδό:	7000.00 τ.μ.	

Κορυφή	X	Y
5	603189.925	4542186.133
6	603240.125	4542190.002
7	603254.921	4541990.438
8	603205.454	4541986.591
Εμβαδό:	10000.00 τ.μ.	

ΚΟΜΟΤΗΝΗ 20/06/2019  
 Ο Αναπληρωτής Προϊστάμενος  
 Τμ. Τ.Ε.Α.

*(Signature)*  
 Χρήστος Μαντζικίδης  
 Τοπογραφός, Μηχ/κός Τ.Ε. με Α' β