

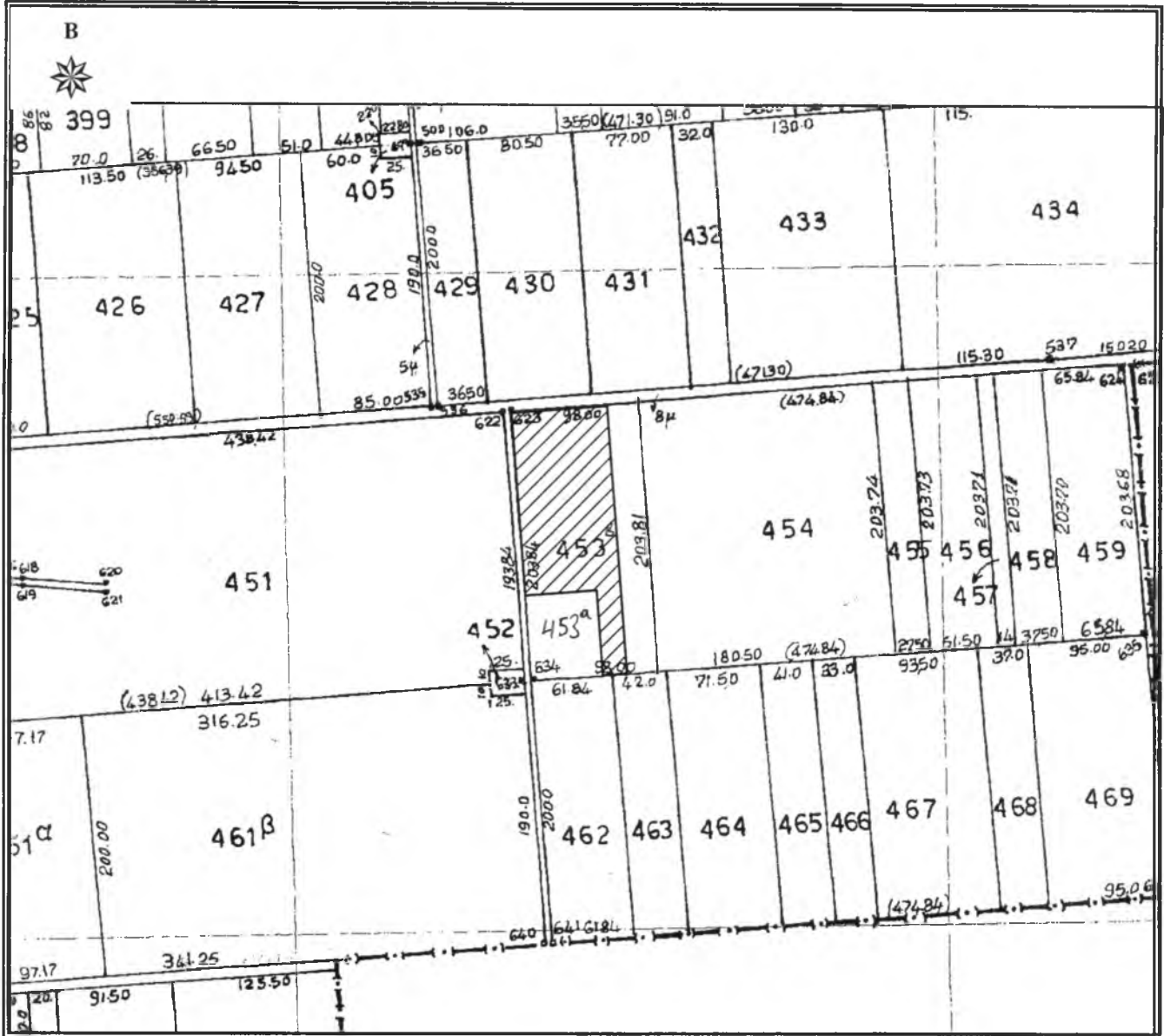

Δ4

ΕΛΛΗΝΙΚΗ ΔΗΜΟΚΡΑΤΙΑ
 ΠΕΡΙΦΕΡΕΙΑ ΑΝΑΤ. ΜΑΚΕΔΟΝΙΑΣ - ΘΡΑΚΗΣ
 ΓΕΝΙΚΗ ΔΙΕΥΘΥΝΣΗ ΠΕΡΙΦΕΡΕΙΑΚΗΣ
 ΑΓΡΟΤΙΚΗΣ ΟΙΚΟΝΟΜΙΑΣ & ΚΤΗΝΙΑΤΡΙΚΗΣ
 ΠΕΡΙΦΕΡΕΙΑΚΗ ΕΝΟΤΗΤΑ ΡΟΔΟΠΗΣ
 Δ/ΝΣΗ: ΑΓΡΟΤΙΚΗΣ ΟΙΚΟΝΟΜΙΑΣ & ΚΤΗΝ/ΚΗΣ
 ΤΜΗΜΑ: ΤΟΠΟΓΡΑΦΙΑΣ, ΕΠΟΙΚΙΣΜΟΥ - ΑΝΑΔΑΣΜΟΥ

ΔΙΑΓΡΑΜΜΑ
 ΑΝΑΔΑΣΜΟΣ ΑΓΡ/ΤΟΣ Ν. ΚΑΛΑΙΣΤΗ
 (ΥΨΩΜΑΤΑ) ΕΤΟΥΣ 1977-82 ΑΝΑΘ. 1985
 ΤΕΜΑΧΙΟ : τμήμα 453β τεμ.
 ΕΜΒΑΔΟΝ : 11354.57 τ.μ.
 ΚΛΙΜΑΚΑ 1 : 5.000



Κορυφή	X	Y
1	603444.309	4542409.731
2	603517.458	4542415.305
3	603532.920	4542212.512
4	603514.592	4542211.117
5	603509.661	4542275.781
6	603454.840	4542271.607
Εμβαδό:	11354.57 τ.μ.	

ΚΟΜΟΤΗΝΗ 19/06/2019
 Ο Αναπληρωτής Προϊστάμενος
 Τμ. Τ.Ε.Α.

(Signature)
 Χρήστος Μαντζικίδης
 Τοπογράφος Μηχ/κός Τ.Ε. με Α' β