

εργοδότης:

Περιφερειακή Ενότητα Δράμας
Διεύθυνση Αγροτικής Οικονομίας και Κτηνιατρικής

έργο:

Αγροτεμάχιο 202
Αναδασμού Κ. Νευροκοπίου 2002

θέση:

Δήμος Νευροκοπίου

Σύνταξη

ΜΠΡΑΖΙΩΤΗΣ ΔΗΜΗΤΡΙΟΣ
Δασολόγος με Α' Βαθμίο

τίτλος σχεδίου:

ΤΟΠΟΓΡΑΦΙΚΟ ΔΙΑΓΡΑΜΜΑ

κλίμακα: 1:2000

ημερομηνία:

θεώρηση:

έλεγχος:

98

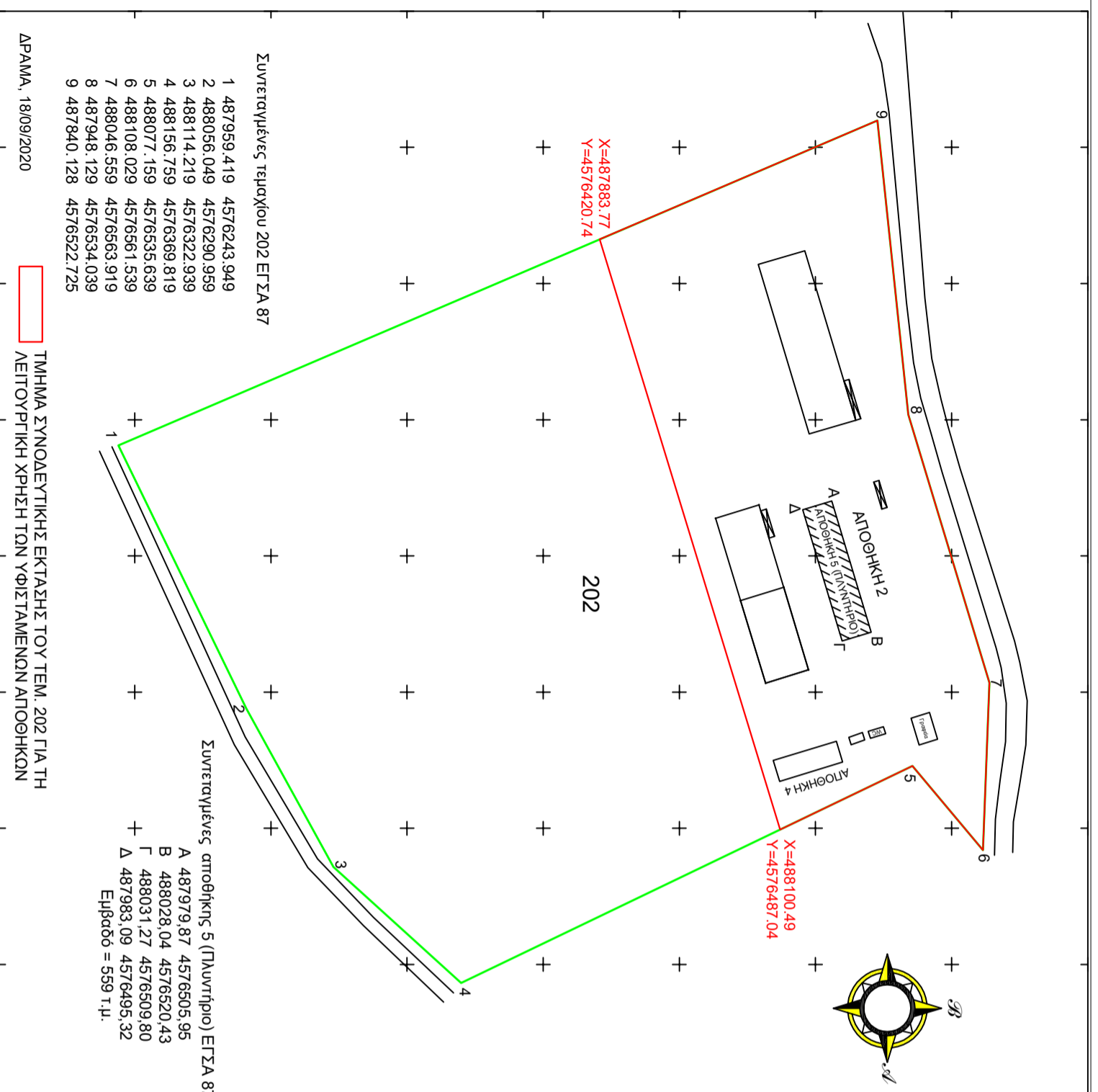

ΑΓΡΟΚΤΗΜΑ Κ. ΝΕΥΡΟΚΟΠΙΟΥ
ΑΝΑΔΑΣΜΟΣ ΕΤΟΥΣ 2002
ΚΛΙΜΑΚΑ 1:5000

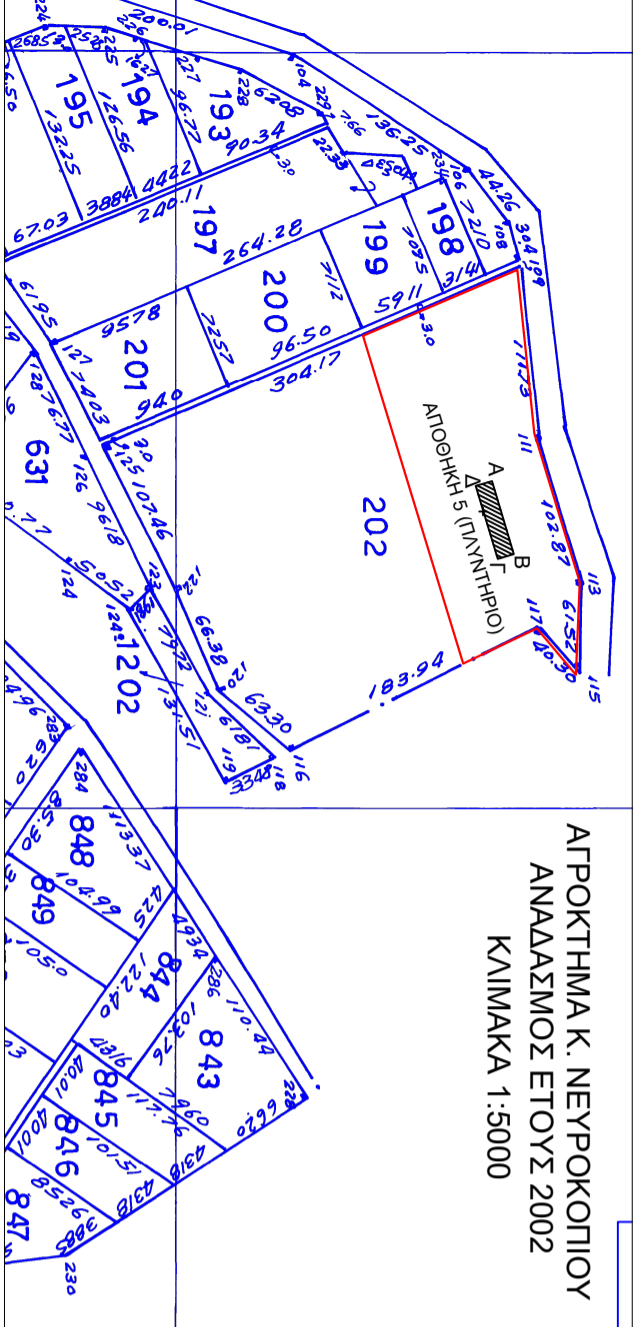

ΔΗΛΩΣΗ Ν.651/1977

Ο ΚΑΤΩΓΙ ΥΠΟΓΕΓΡΑΜΜΕΝΟΣ ΜΠΡΑΖΙΩΤΗΣ ΔΗΜΗΤΡΙΟΣ, ΥΠΑΛΛΗΛΟΣ ΤΗΣ Δ.Α.Ο.Κ. Π.Ε. ΔΡΑΜΑΣ ΒΕΒΑΙΩΝΩ, ΣΥΜΦΩΝΑ ΜΕ ΤΟ ΑΡΘΡΟ 5 ΤΟΥ Ν. 651/1977, ΟΤΙ ΤΟ ΠΑΡΟΝ ΑΚΙΝΗΤΟ ΑΠΟΤΕΛΕΙ ΤΜΗΜΑ ΤΟΥ ΥΠ' ΑΡΙΘΜ 202 ΤΕΜΑΧΙΟΥ, ΒΡΙΣΚΕΤΑΙ ΕΚΤΟΣ ΕΓΚΕΚΡΙΜΕΝΟΥ ΡΥΜΟΤΟΜΙΚΟΥ ΣΧΕΔΙΟΥ ΚΑΙ ΥΠΑΓΕΤΑΙ ΣΤΟ ΔΗΜΟ Κ. ΝΕΥΡΟΚΟΠΙΟΥ. Η ΕΚΤΑΣΗ ΣΥΜΦΩΝΑ ΜΕ ΤΙΣ ΙΣΧΥΟΥΣΕΣ ΠΟΛΕΟΔΟΜΙΚΕΣ ΔΙΑΤΑΞΕΙΣ ΕΙΝΑΙ ΑΡΤΙΑ ΚΑΙ ΟΙΚΟΔΟΜΗΣΙΜΗ ΚΑΙ ΔΕΝ ΒΡΙΣΚΕΤΑΙ ΣΕ ΡΕΜΑ, ΑΙΓΙΑΝΟ, ΠΑΡΑΝΙΑ, ΒΙΟΤΟΠΟ Ή ΑΡΧΑΙΟΛΟΓΙΚΟ ΧΩΡΟ. ΤΟ ΕΝ ΛΟΓΩ ΑΚΙΝΗΤΟ ΔΕΝ ΕΜΠΛΙΤΤΕΙ ΣΕ ΕΝ ΤΕΝΕΙ ΔΑΣΙΚΕΣ ΕΚΤΑΣΕΙΣ

ΔΗΛΩΣΗ Ν.1337/1983

ΤΟ ΠΑΡΟΝ ΑΚΙΝΗΤΟ ΔΕΝ ΥΠΟΚΕΙΤΑΙ ΣΤΙΣ ΔΙΑΤΑΞΕΙΣ ΤΟΥ Ν. 2308/1995, ΣΥΝΕΠΙΩΣ ΔΕΝ ΕΧΕΙ ΕΝΤΑΧΘΕΙ ΣΤΟ ΕΘΝΙΚΟ ΚΤΗΜΑΤΟΛΟΓΙΟ

ΣΗΜΕΙΩΣΕΙΣ

ΟΙ ΣΥΝΤΕΤΑΓΜΕΝΕΣ ΠΟΥ ΑΝΑΦΕΡΟΝΤΑΙ ΣΤΟ ΠΑΡΟΝ ΤΟΠΟΓΡΑΦΙΚΟ ΔΙΑΓΡΑΜΜΑ ΕΙΝΑΙ ΕΞΑΡΤΗΜΕΝΕΣ ΣΤΟ ΕΛΛΗΝΙΚΟ ΓΕΩΔΑΙΤΙΚΟ ΣΥΣΤΗΜΑ ΑΝΑΦΟΡΑΣ 1987 (Ε.Γ.Σ.Α. 1987)