

ΑΠΟΣΠΑΣΜΑ ΔΙΑΝΟΜΗΣ ΠΥΛΗΣ 1958 ΚΛΙΜΑΚΑΣ 1:5000

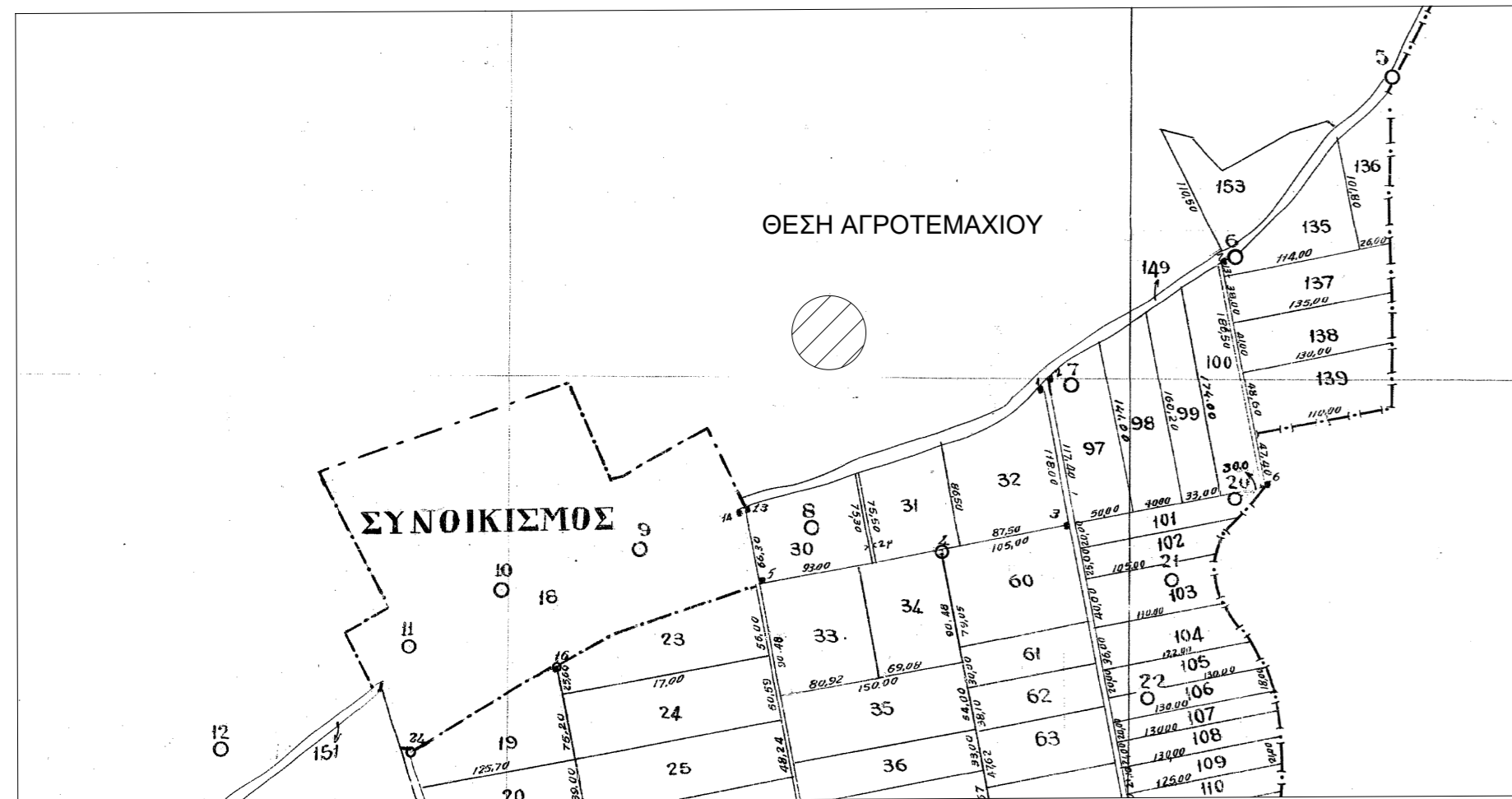

ΑΠΟΣΠΑΣΜΑ ΧΑΡΤΗ ΓΥΣ 1:50000 "ΑΝΤΑΡΤΙΚΟΝ"



ΟΔΟΙΠΟΡΙΚΟ ΣΚΑΡΙΦΗΜΑ - ΑΕΡΟΦΩΤΟΓΡΑΦΙΑ



Υπουργείο Γεωργίας

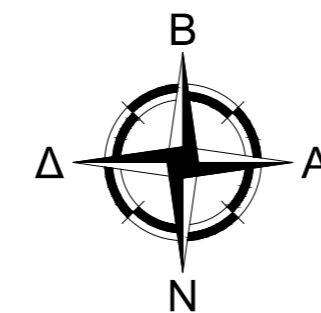
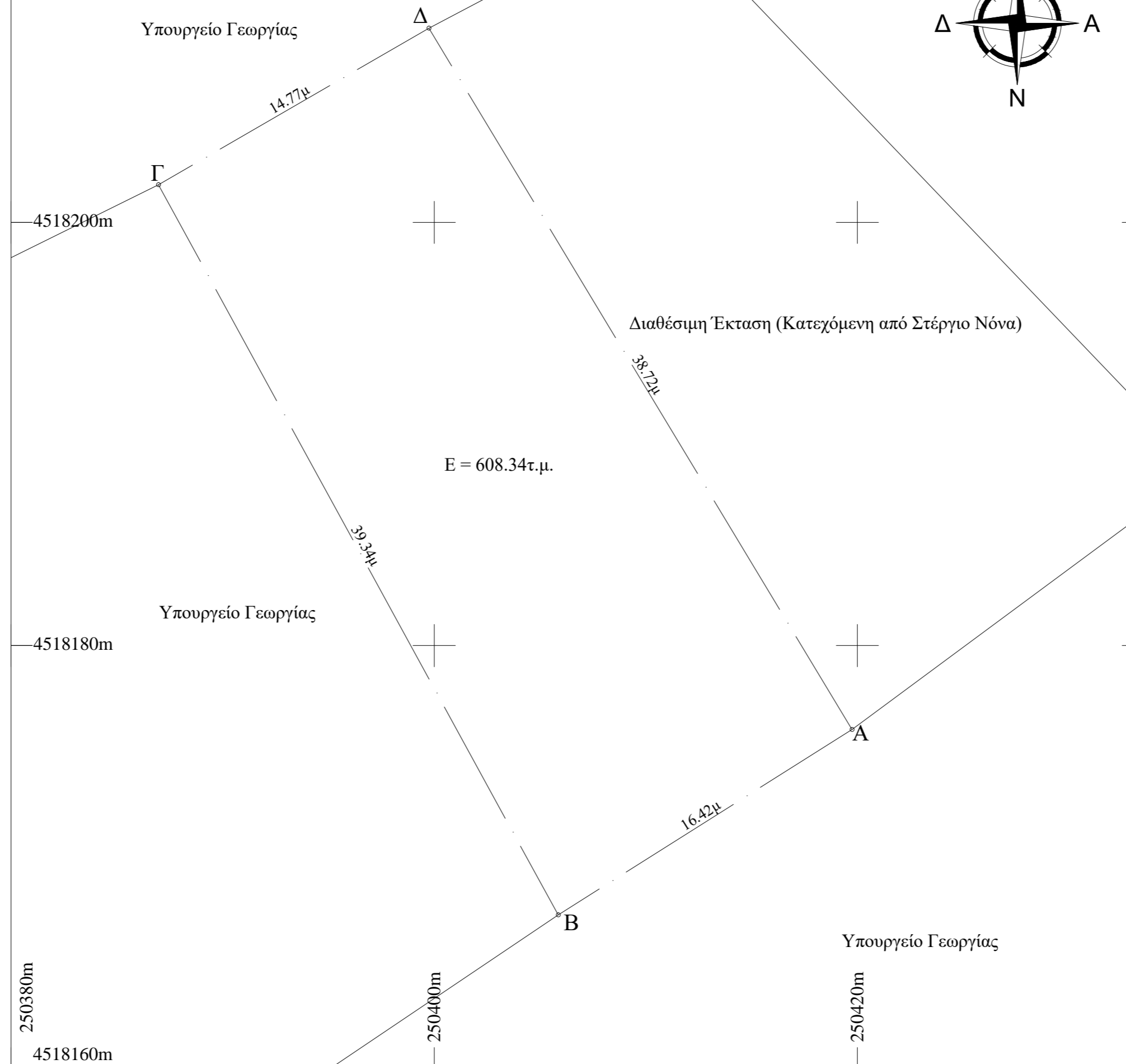

Στοιχεία Αγροτεμαχίου ΑΒΓΔ

α/α	X (m)	Y (m)	S (m)
A	250419.75	4518176.03	16.42
B	250405.86	4518167.27	39.34
Γ	250386.96	4518201.78	14.77
Δ	250399.75	4518209.18	38.72
A	250419.75	4518176.03	38.72
E = 608.34τ.μ.			

- Οι συντεταγμένες που αναφέρονται στο τοπογραφικό διάγραμμα είναι στο Ελληνικό Γεωδαιτικό σύστημα Αναφοράς 1987 (Ε.Γ.Σ.Α.87)

ΥΠΕΥΘΥΝΗ ΔΗΛΩΣΗ ΙΔΙΟΚΤΗΤΗ (Ν. 4030/2011)

Ο υπογράφων Τσίκος Βασίλειος δηλώνω υπεύθυνα ότι τα αρχικά και υλοποιημένα όρια του αγροτεμαχίου με στοιχεία "ΑΒΓΔ" υποδείχθηκαν από εμένα και ευθύνομαι για την ακρίβεια των δηλουμένων ορίων του αγροτεμαχίου.

Δηλών
ΒΕΒΑΙΩΣΗ Ν.651/77

- Βεβαιώνεται ότι τα όρια του αγροτεμαχίου, με στοιχεία "ΑΒΓΔ" προκύπτουν από υπόδειξη του ιδιοκτήτη και εφαρμογή των τίτλων ιδιοκτησίας.
- Βρίσκεται εκτός ορίων του οικισμού Πύλης και είναι μη άρτιο σύμφωνα με τις ισχύουσες πολεοδομικές διατάξεις.
- Δεν υπάγεται στις διατάξεις του Ν. 1337/83 και συνεπώς δεν οφείλει εισφορά σε γη και χρήμα.
- Από την έκταση δεν διέρχονται γραμμές μεταφοράς ρεύματος υψηλής τάσης σε απόσταση 20.00 μ.
- Δεν διέρχεται ρέμα σε απόσταση μικρότερη των 20.00 μ.
- Η περιοχή εντάσσεται στο Εθνικό Κτηματολόγιο και το αγροτεμάχιο αποτελεί τμήμα γεωτεμαχίου με ΚΑΕΚ 470020401007.
- Είναι εντός περιοχών NATURA 2000 με κωδικό GR1340001 "ΕΘΝΙΚΟΣ ΔΡΥΜΟΣ ΠΡΕΣΠΟΝ"

ΟΡΟΙ ΔΟΜΗΣΗΣ:
 Π.Δ. /24-05-85 (ΦΕΚ270Δ /31-05-85), όπως τροποποιήθηκε και ισχύει
 ΑΡΤΙΟΤΗΤΑ: Εμβαδόν 10000 τ.μ. ή κατά παρέκλιση
 ΚΑΛΥΨΗ: 10% της επιφάνειας του γηπέδου ή κατά παρέκλιση
 ΣΥΝΤΕΛΕΣΤΗΣ ΔΟΜΗΣΗΣ: 0.2 ή κατά παρέκλιση
 ΜΕΓΙΣΤΟΣ ΑΡΙΘΜΟΣ ΟΡΟΦΩΝ: 2 ή κατά παρέκλιση
 ΜΕΓΙΣΤΟ ΥΨΟΣ ΟΡΟΦΩΝ: 7.5 μ. ή κατά παρέκλιση
 ΑΠΟΣΤΑΣΕΙΣ ΑΠΟ ΟΡΙΑ: 15μ ή κατά παρέκλιση

ΙΩΑΝΝΗΣ ΣΤΕΦ. ΜΠΙΡΟΣ
 ΑΓΡΟΝΟΜΟΣ - ΤΟΠΟΓΡΑΦΟΣ ΜΗΧΑΝΙΚΟΣ
 ΔΙΠΛ. ΔΙΠΛ. Α.Π.Θ. Α.Μ. ΤΕΕ 128489
 ΔΗΜ. ΑΝΑΣΤ. ΣΟΥΛΑ 4 - ΦΛΩΡΙΝΑ ΤΗΛ. 2385502443
 Α.Φ.Μ.: 129096090 - Δ.Ο.Υ.: ΦΛΩΡΙΝΑΣ

Εργοδότης: Τσίκος Βασίλειος

Έργο: Αποτύπωση Αγροτεμαχίου

Θέση: "Γαλιά Αμπέλια" - Οικισμός Πύλης
 Τ.Κ. Αγίου Αχιλλείου - Δ.Ε. Πρεσπών
 Δήμος Πρεσπών - Π.Ε. Φλώρινας

Μελετητής: **Ιωάννης Στ. Μπίρος**
 Αγρονόμος Τοπογράφος Μηχανικός
 (Δημάρχου Αναστ. Σούλα 4, Φλώρινα)

Θέμα Σχεδίου:

Αριθμός Σχεδίου:

Τοπογραφικό διάγραμμα

T1

ΚΛΙΜΑΚΑ:

1:200

ΦΛΩΡΙΝΑ

ΧΡΟΝΟΣ ΜΕΛΕΤΗΣ:

Μάρτιος 2018

Ο ΣΥΝΤΑΞΑΣ:

Η ΥΠΗΡΕΣΙΑ:

ΙΩΑΝΝΗΣ ΣΤΕΦ. ΜΠΙΡΟΣ
 ΑΓΡΟΝΟΜΟΣ - ΤΟΠΟΓΡΑΦΟΣ ΜΗΧΑΝΙΚΟΣ
 ΔΙΠΛ. ΔΙΠΛ. Α.Π.Θ. Α.Μ. ΤΕΕ 128489
 ΔΗΜ. ΑΝΑΣΤ. ΣΟΥΛΑ 4 - ΦΛΩΡΙΝΑ ΤΗΛ. 2385502443
 Α.Φ.Μ.: 129096090 - Δ.Ο.Υ.: ΦΛΩΡΙΝΑΣ