

ΣΥΝΤΕΤΑΓΜΕΝΕΣ Ε.Γ.Σ.Α.

	X	Y
A1	337548.684	4539286.789
A2	337550.193	4539272.031
A3	337570.327	4539422.394
A4	337567.116	4539422.765
A5	337541.516	4539276.615
A6	337512.751	4539276.166
A7	337491.440	4539279.230
A8	337491.500	4539276.280

ΣΥΝΤΕΤΑΓΜΕΝΕΣ ΗΑΤΤ

	X	Y
A1	176.110	4471.400
A2	177.522	4476.686
A3	194.402	4627.449
A4	191.186	4627.750
A5	168.750	4481.070
A6	140.000	4480.000
A7	118.627	4482.602
A8	118.749	4479.654

**ΥΠΟΜΝΗΜΑ**

Εκδοση ζήτημενη προς **ΕΚΜΙΣΘΩΣΗ** από **ΕΛΕΝΗ & ΣΟΦΙΑ ΝΙΚΟΛΑΪΟΥ ΤΡΙΤΣΑΚΗ Ο.Ε.**

**ΤΜΗΜΑ 1** με στοιχεία (Α1,Α2.....Α7,Α8Α1)

Εκταση: Ε=1236,00τμ

Πλευρές: Α1Α2=5,46μ Α2Α3=151,70μ Α3Α4=3,23μ

Α4Α5=149,37μ Α5Α6=28,77μ

Α6Α7=21,53μ Α7Α8=2,95μ Α8Α1=57,95μ

**ΔΗΛΩΣΗ ΜΗΧΑΝΙΚΟΥ**

Τα τμήματα 1 που περιγράφεται στο παρόν τοπογραφικό:

- (άρθρο 20 ν.3889/2010 & άρθρο 142 ν.4483/2017 περί κυρωμένου Δασικού Χάρτη)

**ΔΕΝ εμπίπτει στις Δασικές εν γένει εκτάσεις του**

Κυρωμένου Χάρτη της περιοχής

(ΦΕΚ 546 Δ' 31/12/2018 αρθ. απόφασης 22283/6-12-2018)

-βρίσκεται ΕΚΤΟΣ περιοχής "ΦΥΣΗ 2000"

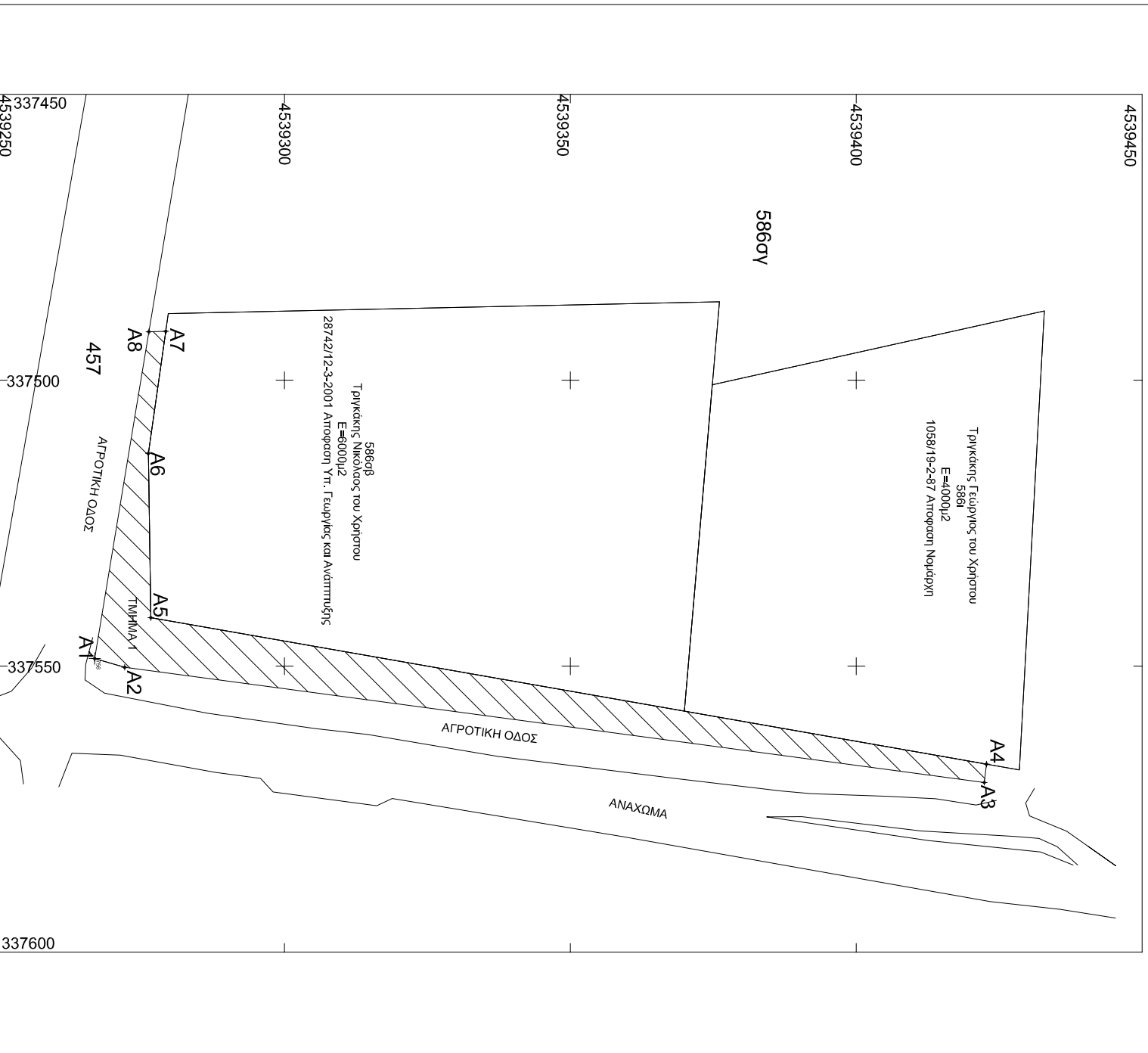

ΧΡΗΣΤΟΣ ΣΑΠΟΥΝΤΖΗΣ  
ΠΟΛΙΤΙΚΟΣ ΜΗΧΑΝΙΚΟΣ

ΤΕΧΝΙΚΟ ΓΡΑΦΕΙΟ

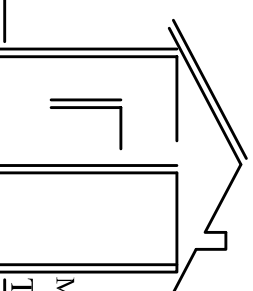

ΜΕΛΕΤΕΣ-ΕΠΙΒΛΕΨΕΙΣ-ΚΑΤΑΣΚΕΥΕΣ  
ΤΕΧΝΙΚΩΝ ΕΡΓΩΝ

Π. ΜΕΛΑ 10 ΑΡΙΔΑΙΑ 58400 Τηλ. 2384300367 κιν. 6942409880 e-mail: xrsapon@gmail.com

ΕΠΙΘΕΤΗΣ: ΕΛΕΝΗ & ΣΟΦΙΑ Νικολάου ΤΡΙΤΣΑΚΗ Ο.Ε.

ΠΑΡΑΙΩΓΗ & ΕΜΠΟΡΙΑ ΖΩΟΤΡΟΦΩΝ

ΔΩΡΟΘΕΑ-Ν. ΠΕΛΛΑΑΣ-58400

ΕΡΓΟ:

ΕΚΜΙΣΘΩΣΗ ΕΚΤΑΣΗΣ

ΘΕΣΗ:

ΑΓΡΟΚΤΗΜΑ ΔΩΡΟΘΕΑ Δήμου ΑΛΜΩΠΙΑΣ  
(τμήμα του υπ' αριθ. 586σγ κοινόχρηστου χέρσου)

ΘΕΜΑ ΣΧΕΔΙΟΥ:

ΤΟΠΟΓΡΑΦΙΚΟ ΔΙΑΓΡΑΜΜΑ

ΑΡ. ΣΧΕΔΙΟΥ:

A-1

ΧΡΟΝΟΣ ΜΕΛΕΤΗΣ:

ΜΑΪΟΣ 2019

ΚΑΙΜΑΚΑ:

1:1000

ΜΕΛΕΤΗΤΕΣ:

ΧΡΗΣΤΟΣ ΣΑΠΟΥΝΤΖΗΣ

Πολιτικός Μηχανικός

**ΧΡΗΣΤΟΣ Ν. ΣΑΠΟΥΝΤΖΗΣ**  
ΔΙΠΛΩΜ ΠΟΛΙΤΙΚΟΣ ΜΗΧΑΝΙΚΟΣ  
ΑΡΙΘ. ΜΗΤΡΩΟΥ Τ.Ε.Ε. 66630  
Τ. ΜΕΛΑ 10 - ΑΡΙΔΑΙΑ  
ΤΗΛ: 23840 23633 FAX: 23840 21222  
ΑΦΜ: 037501465 - ΔΟΥ: ΑΡΙΔΑΙΑΣ