

Χ	Ψ
A9	337487,383 4539324,656
A10	337485,770 4539326,470
A11	337480,220 4539343,140
A12	337474,880 4539378,980
A13	337484,503 4539381,593
A14	337486,221 4539431,644
A15	337488,185 4539431,430
A16	337498,827 4539383,583
A17	337500,778 4539374,812
A18	337486,275 4539376,054

ΣΥΝΤΕΤΑΓΜΕΝΕΣ ΗΑΤΤ

Χ	Ψ
A9	113,588 4527,935
A10	111,936 4529,714
A11	106,027 4546,261
A12	99,913 4581,980
A13	109,480 4584,802
A14	110,115 4634,879
A15	112,084 4634,708
A16	123,759 4587,101
A17	125,900 4578,373
A18	111,370 4579,300

ΥΠΟΜΝΗΜΑ

Εκταση ζητούμενη προς **ΕΚΜΙΣΘΩΣΗ** από **“ΕΛΕΝΗ & ΣΟΦΙΑ Νικολάου ΤΡΙΓΚΑΚΗ Ο.Ε.”**

ΤΜΗΜΑ 2 με στοιχεία (A9A10.....A17A18A9)

Εκταση: Ε=914,00Τμ

Πλευρές: A9A10=2,43μ A10A11=17,57μ A11A12=36,23μ A12A13=9,96μ A13A14=50,11μ

A14A15=1,98μ A15A16=49,00μ A16A17=9,00μ A17A18=14,56μ A18A9=51,41μ

ΔΗΛΩΣΗ ΜΗΧΑΝΙΚΟΥ

Το τμήμα 2 που περιγράφεται στο παρόν τοπογραφικό:

- (άρθρο 20 ν.3889/2010 & άρθρο 142 ν.4483/2017 περί κυρωμένου Δοσικού Χάρτη)
ΔΕΝ εμπνίπτε στις Δοσικές εν γένει εκτάσεις του κυρωμένου χάρτη της περιοχής
 (ΦΕΚ 546 Δ' 31/12/2018 αρθ. απόφασης 22283/6-12-2018)
 -βρίσκεται ΕΚΤΟΣ περιοχής “ΦΥΣΗ 2000”.

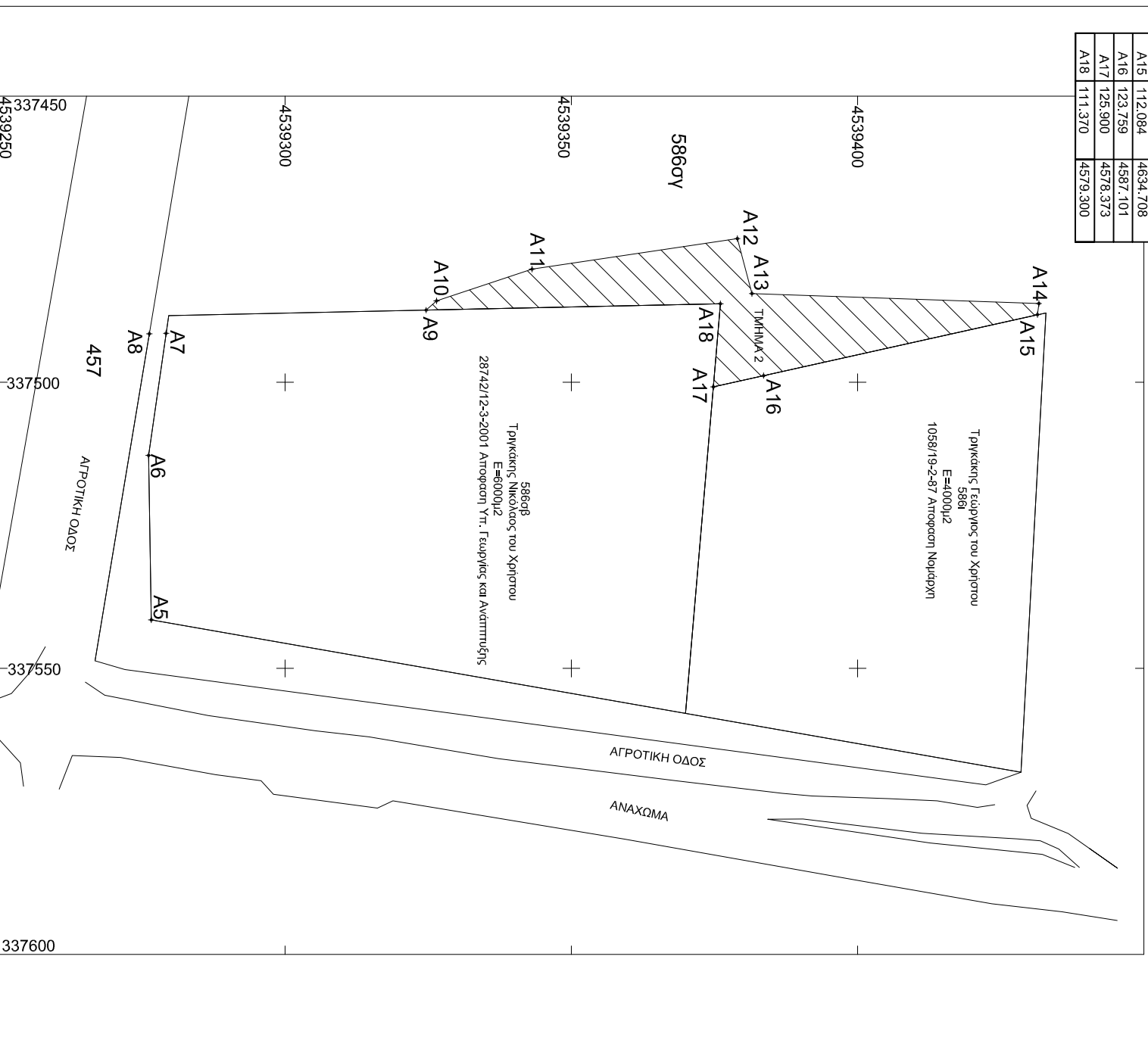

ΧΡΗΣΤΟΣ ΣΑΠΟΥΝΤΖΗΣ
 ΠΟΛΙΤΙΚΟΣ ΜΗΧΑΝΙΚΟΣ

ΤΕΧΝΙΚΟ ΓΡΑΦΕΙΟ

Π. ΜΕΝΔΑ 10 ΑΡΙΔΑΙΑ 58400 Τηλ. 2384300367 κιν. 6942409880 e_mail: xrsapon@gmail.com

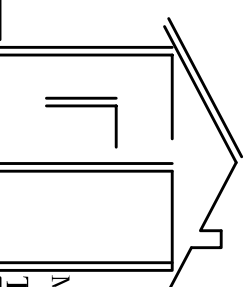

ΜΕΛΕΤΕΣ-ΕΠΙΒΑΡΥΣΕΙΣ-ΚΑΤΑΣΚΕΥΕΣ
 ΤΕΧΝΙΚΩΝ ΕΡΓΩΝ

ΕΡΓΟΔΟΤΗΣ:

ΕΛΕΝΗ & ΣΟΦΙΑ Νικολάου ΤΡΙΓΚΑΚΗ Ο.Ε.
 ΠΑΡΑΓΩΓΗ & ΕΜΠΟΡΙΑ ΖΩΟΤΡΟΦΩΝ
 ΔΩΡΟΘΕΑ - Ν. ΠΕΛΛΑΔΣ-58400

ΕΡΓΟ:

ΕΚΜΙΣΘΩΣΗ ΕΚΤΑΣΗΣ

ΘΕΣΗ:

ΑΓΡΟΚΤΗΜΑ ΔΩΡΟΘΕΑ Δήμος ΔΑΜΩΣΤΙΑΣ
 (τμήμα του υπ' αριθ. 5866σγ κοινόχρηστου γέφυρου)

ΘΕΜΑ ΣΧΕΔΙΟΥ:

ΤΟΠΟΓΡΑΦΙΚΟ ΔΙΑΓΡΑΜΜΑ

ΑΡ. ΣΧΕΔΙΟΥ:

Α-1

ΧΡΟΝΟΣ ΜΕΛΕΤΗΣ:

ΜΑΪΟΣ 2019

ΚΑΛΩΜΑΚΑ:

1:1000

ΜΕΛΕΤΗΤΕΣ:

ΧΡΗΣΤΟΣ ΣΑΠΟΥΝΤΖΗΣ

Πολιτικός Μηχανικός

