

ΤΟΠΟΓΡΑΦΙΚΟ ΔΙΑΓΡΑΜΜΑ  
ΔΙΑΘΕΣΙΜΟ ΑΓΡΟΤΕΜΑΧΙΟ ΥΠ.ΑΡΙΘΜ.1815  
ΑΓΡΟΚΤΗΜΑΤΟΣ ΦΟΥΣΤΑΝΗΣ-Δ.ΔΑΜΩΠΙΑΣ-Ν.ΠΕΝΝΑΣ

ΠΙΝΑΚΑΣ ΣΥΝΤΕΤΑΓΜΕΝΩΝ ΗΑΤΤ

Κορυφή	X	Y	Απόσταση
A	-676.58	-465.65	AB = 110.20
B	-603.40	-548.04	BT = 31.00
Γ	-626.57	-568.63	ΓΔ = 24.26
Δ	-610.46	-586.77	ΔΕ = 14.61
E	-622.47	-595.08	EZ = 137.00
Z	-713.46	-492.66	ZA = 45.70
A	-676.58	-465.65	
Εμβαδό:	5451	Περίμετρος:	362.77

Ο περιμετρικός τετραγωνισμός του διαγράμματος είναι της προβολής Η Α Τ Τ του κέντρου φύλλου με φ = 41° 03' και λ = -1° 33'

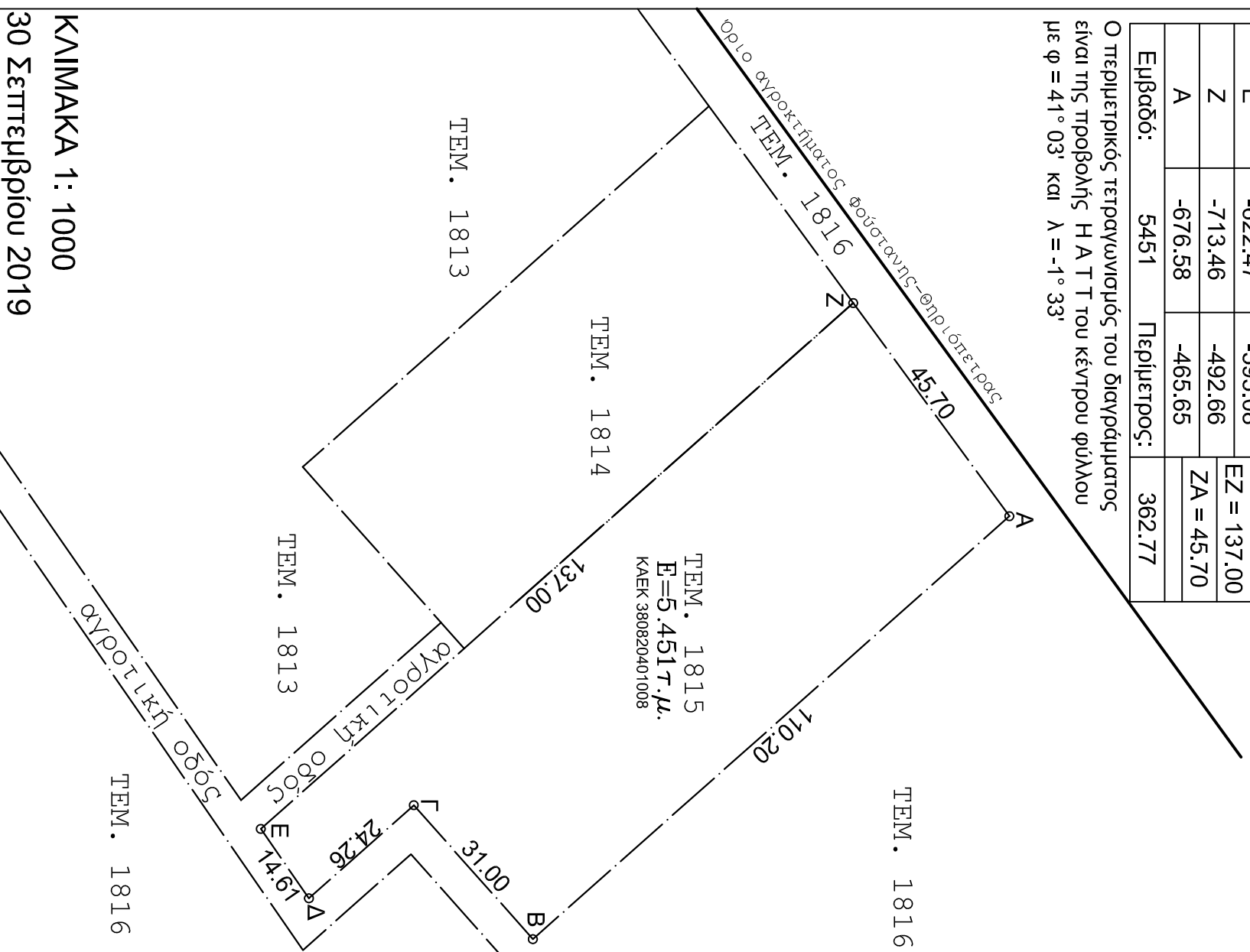

ΠΙΝΑΚΑΣ ΣΥΝΤΕΤΑΓΜΕΝΩΝ ΕΓΣΑ'87

Κορυφή	X	Y
A	345237.73	4545267.65
B	345309.00	4545183.60
Γ	345285.35	4545163.55
Δ	345301.05	4545145.05
E	345288.85	4545137.01
Z	345200.24	4545241.51
A	345237.73	4545267.65

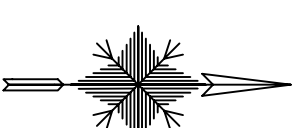

ΔΗΛΩΣΗ ΠΕΡΙ ΚΥΡΩΜΕΝΟΥ ΔΑΣΙΚΟΥ ΧΑΡΤΗ  
(άρθρο 20, Ν. 3889/2010 - άρθρο 142 του Ν.4483/2017)

Ο κάτωθι υπογεγραμμένος, με στομική μου ευθύνη και γνωρίζοντας τις κυρώσεις που προβλέπονται από τις διατάξεις του άρθρου 8 του Ν.1599/1986, δηλώνω ότι το εμφανόμενο γεωτεμάχιο με στοιχεία Α-Β-Γ-Δ-Ε-Ζ-Α δεν εμπίπτει στις ποινικές εν γένει εκτάσεις του κυρωμένου χάρτη της περιοχής. (ΦΕΚ 546 Δ' 31/12/2018 Αριθμ.απόφασης 22283/6/12)

İ AĞEÜİ

**ΧΑΜΑΝΙΔΗΣ Ν. ΒΑΣΙΛΕΙΟΣ**  
ΜΗΧ. ΓΕΩΓΛΗΡΟΦΟΡΙΚΗΣ & ΤΟΠΟΓΡΑΦΙΑΣ Τ.Ε.  
Α.Μ.-Ε.Ε.Τ.Ε.Μ. 41570/Α.Μ.-Τ.Ε.Ε. 14922  
Α.Φ.Μ. 107028371 - Δ.Ο.Υ. ΑΡΙΔΑΙΑΣ  
ΚΥΤΠΟΥ 22 - ΑΡΙΔΑΙΑ  
ΤΗΛ. ΓΡΑΦ. 2384024384 - ΚΙΝ. 6932454447

ΔΗΛΩΣΗ Ν 651/77 ΑΡΘΡΟ 5

Ο κάτωθι υπογεγραμμένος μηχανικός Χαμαλίδης Ν. Βασίλειος δηλώνω υπεύθυνα ότι το παραπάνω ως εμφανόμενο γήπεδο υπό τα στοιχεία:

(Α-Β-Γ-Δ-Ε-Ζ-Α)

- βρίσκεται στην αγροτική περιφέρεια της δημοτικής κοινότητας Φούστανης, δημοτικής ενότητας Εξαηλατώνου, δήμου Δαμωπίας, περιφερειακής ενότητας Πέλλας, περιφέρεια Κεντρικής Μακεδονίας, κείται εκτός ΖΟΕ, εκτός σχεδίου, εκτός ζώνης 500μ., εντός Γ.Π.Σ. (Περιοχή γεωργικής γής κύριας χρήσης), εντός προστατευόμενης περιοχής Natura2000(GR1240007) και είναι άρτιο και οικοδομήσιμο σύμφωνα με τις κείμενες Πολεοδομικές Διατάξεις.
- Ο κάτωθι υπογεγραμμένος μηχανικός δηλώνω υπεύθυνα ότι το παραπάνω ως εμφανόμενο γήπεδο δεν εμπίπτει στις διατάξεις του Ν. 1337/83 περί εισφοράς σε γή και Χρήμα.
  - Το τοπογραφικό είναι εξαρτημένο με τη μέθοδο RTK του Ηερος της ΚΤΗΜΑΤΟΛΟΓΙΟ Α.Ε.
  - Το παραπάνω περιγραφόμενο γήπεδο εμπίπτει στις διατάξεις του Ν. 2308/95 περί Εθνικού Κτηματολογίου.

Ο Μ ηχανικός

**ΧΑΜΑΝΙΔΗΣ Ν. ΒΑΣΙΛΕΙΟΣ**  
ΜΗΧ. ΓΕΩΓΛΗΡΟΦΟΡΙΚΗΣ & ΤΟΠΟΓΡΑΦΙΑΣ Τ.Ε.  
Α.Μ.-Ε.Ε.Τ.Ε.Μ. 41570/Α.Μ.-Τ.Ε.Ε. 14922  
Α.Φ.Μ. 107028371 - Δ.Ο.Υ. ΑΡΙΔΑΙΑΣ  
ΚΥΤΠΟΥ 22 - ΑΡΙΔΑΙΑ  
ΤΗΛ. ΓΡΑΦ. 2384024384 - ΚΙΝ. 6932454447

ΚΛΙΜΑΚΑ 1: 1000

30 Σεπτεμβρίου 2019