

ΕΛΛΗΝΙΚΗ ΔΗΜΟΚΡΑΤΙΑ  
ΠΕΡΙΦΕΡΕΙΑ ΑΝΑΤ. ΜΑΚΕΔΟΝΙΑΣ-ΘΡΑΚΗΣ  
ΓΕΝΙΚΗ ΔΙΕΥΘΥΝΣΗ ΠΕΡΙΦΕΡΕΙΑΚΗΣ  
ΑΓΡΟΤΙΚΗΣ ΟΙΚΟΝΟΜΙΑΣ ΚΑΙ ΚΤΗΝΙΑΤΡΙΚΗΣ  
ΔΙΕΥΘΥΝΣΗ ΑΓΡΟΤΙΚΗΣ ΟΙΚΟΝΟΜΙΑΣ & ΚΤΗΝΙΑΤΡΙΚΗΣ  
ΠΕΡΙΦΕΡΕΙΑΚΗΣ ΕΝΟΤΗΤΑΣ ΞΑΝΘΗΣ

ΔΙΑΓΡΑΜΜΑ ΕΚΤΑΣΗΣ ΠΡΟΣ ΠΑΡΑΧΩΡΗΣΗ ΚΑΤΑ ΧΡΗΣΗ  
ΤΜΗΜΑ ΤΕΜΑΧΙΟΥ 728  
ΑΓΡΟΚΤΗΜΑ << ΣΕΛΙΝΟ >> - Ν. ΞΑΝΘΗΣ  
ΑΝΑΔΑΣΜΟΣ ΕΤΟΥΣ 1988-92 κλίμακα 1:5000

ΤΜΗΜΑ ΤΟΠΟΓΡΑΦΙΑΣ ΕΠΟΙΚΙΣΜΟΥ ΚΑΙ ΑΝΑΔΑΣΜΟΥ

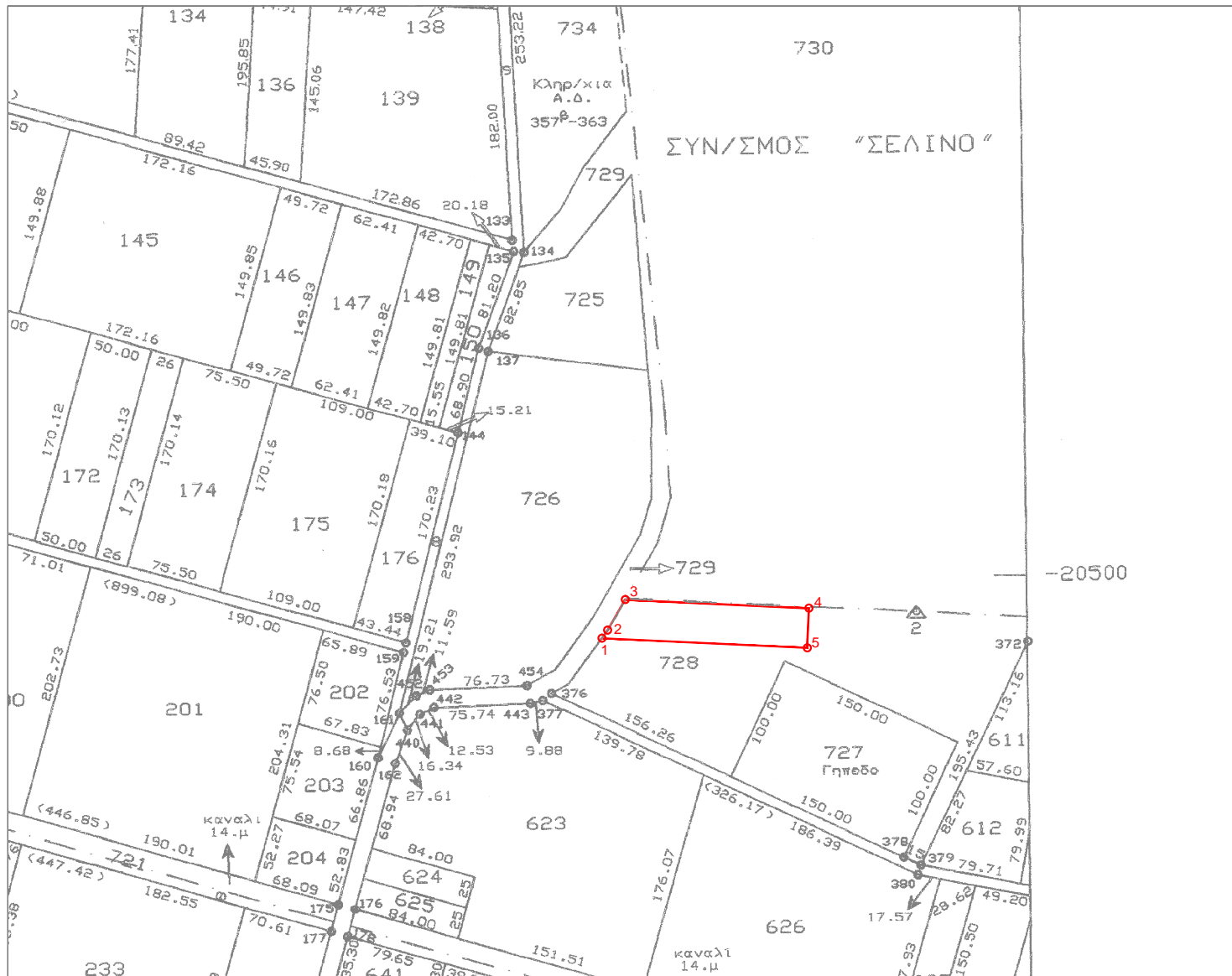

**Συντεταγμένες τεμαχίου (1-2-3-4-5)  
τμήμα του τεμ. 728 σε ΕΓΣΑ ' 87**

**X=589855.22 Y=4546301.55  
X=589859.68 Y=4546307.77  
X=589873.52 Y=4546331.93  
X=590018.46 Y=4546325.16  
X=590017.00 Y=4546293.99**

**E= 4779.61 τ.μ.**

Ξάνθη 16 - 7 - 2020  
Ο Εκτελέσας την εργασία

ΑΝΑΣΤΑΣΙΑΚΗΣ ΒΑΣΙΛΕΙΟΣ  
Τ.Ε. ΤΟΠΟΓΡΑΦΟΣ ΜΗΧΑΝΙΚΟΣ

Ξάνθη 16 / 7 / 2020  
Ο προϊστάμενος του τμήματος  
Τοπογραφίας Εποικισμού και Αναδάσμου

ΜΠΑΡΜΠΑΣ ΕΥΑΓΓΕΛΟΣ  
ΠΕ ΑΓΡΟΝΟΜΩΝ ΤΟΠΟΓΡΑΦΩΝ ΜΗΧΑΝΙΚΩΝ

ΘΕΩΡΗΘΗΚΕ

Ξάνθη 16 / 7 / 2020  
Με εντολή Περιφερειάρχη Α.Μ.Θ.  
Ο Προϊστάμενος της Διεύθυνσης  
Αγροτικής Οικονομίας και Κτηνιατρικής  
α/α

ΠΕΧΛΙΒΑΝΗΣ ΑΘΑΝΑΣΙΟΣ  
ΓΕΩΠΟΝΟΣ