**ΕΛΛΗΝΙΚΗ ΔΗΜΟΚΡΑΤΙΑ**
ΠΕΡΙΦΕΡΕΙΑ ΑΝΑΤ. ΜΑΚΕΔΟΝΙΑΣ-ΘΡΑΚΗΣ

ΓΕΝΙΚΗ ΔΙΕΥΘΥΝΣΗ ΠΕΡΙΦΕΡΕΙΑΚΗΣ
ΑΓΡΟΤΙΚΗΣ ΟΙΚΟΝΟΜΙΑΣ ΚΑΙ ΚΤΗΝΙΑΤΡΙΚΗΣ

ΔΙΕΥΘΥΝΣΗ ΑΓΡΟΤΙΚΗΣ ΟΙΚΟΝΟΜΙΑΣ & ΚΤΗΝΙΑΤΡΙΚΗΣ
ΠΕΡΙΦΕΡΕΙΑΚΗΣ ΕΝΟΤΗΤΑΣ ΞΑΝΘΗΣ

**ΤΜΗΜΑ ΤΟΠΟΓΡΑΦΙΑΣ ΕΠΟΙΚΙΣΜΟΥ ΚΑΙ ΑΝΑΔΑΣΜΟΥ**

# ΔΙΑΓΡΑΜΜΑ ΕΚΤΑΣΗΣ ΠΡΟΣ ΠΑΡΑΧΩΡΗΣΗ ΚΑΤΑ ΧΡΗΣΗ

## ΤΜΗΜΑ ΤΕΜΑΧΙΟ 116
## ΑΓΡΟΚΤΗΜΑ << ΤΥΜΠΑΝΟ >> - Ν. ΞΑΝΘΗΣ
## ΑΝΑΔΑΣΜΟΣ ΕΤΟΥΣ 1998-02 κλίμακα 1:5000

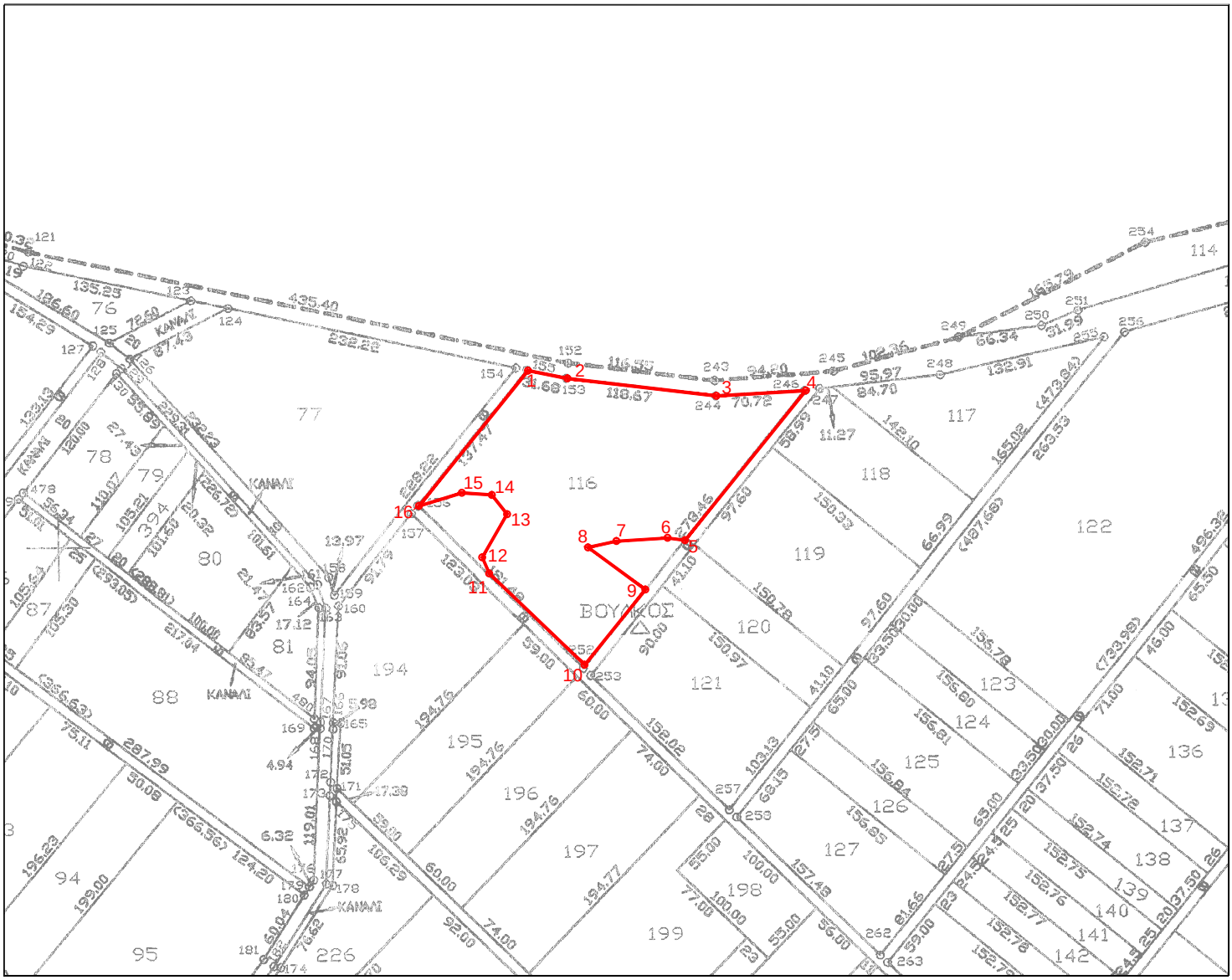


**Συντεταγμένες τεμ. (1-2...15-16)**
**τμήμα τεμ. 116 σε ΕΓΣΑ ' 87**

**X=567562.05 Y=4546735.90**
**X=567593.09 Y=4546729.63**
**X=567710.92 Y=4546715.88**
**X=567781.50 Y=4546720.07**
**X=567686.05 Y=4546601.74**
**X=567672.39 Y=4546603.63**
**X=567631.79 Y=4546601.10**
**X=567609.45 Y=4546596.19**
**X=567654.70 Y=4546562.88**
**X=567606.73 Y=4546503.40**
**X=567531.37 Y=4546575.63**
**X=567525.84 Y=4546588.34**
**X=567545.41 Y=4546622.39**
**X=567533.40 Y=4546637.60**
**X=567509.78 Y=4546639.33**
**X=567475.76 Y=4546628.95**

**Ε= 32722.34 τ.μ.**

Ξάνθη 10 - 07 - 2020
Ο Εκτελέσας την εργασία

ΑΝΑΣΤΑΣΙΛΑΚΗΣ ΒΑΣΙΛΕΙΟΣ
Τ.Ε. ΤΟΠΟΓΡΑΦΟΣ ΜΗΧΑΝΙΚΟΣ

Ξάνθη 10 / 07 / 2020
Ο προϊστάμενος του τμήματος
Τοπογραφίας Εποικισμού και Αναδασμού

ΜΠΑΡΜΠΑΣ ΕΥΑΓΓΕΛΟΣ
ΠΕ ΑΓΡΟΝΟΜΩΝ ΤΟΠΟΓΡΑΦΩΝ ΜΗΧΑΝΙΚΩΝ

ΘΕΩΡΗΘΗΚΕ

Ξάνθη 10 / 07 / 2020
Με εντολή Περιφερειάρχη Α.Μ.Θ.
Ο Προϊστάμενος της Διεύθυνσης
Αγροτικής Οικονομίας και Κτηνιατρικής

ΚΑΜΑΡΙΑΝΑΚΗΣ ΑΝΔΡΕΑΣ
ΓΕΩΠΟΝΟΣ