

ΔΙΑΓΡΑΜΜΑ ΕΚΤΑΣΕΩΝ ΠΡΟΣ ΠΑΡΑΧΩΡΗΣΗ ΚΑΤΑ ΧΡΗΣΗ

ΤΜΗΜΑΤΑ ΤΕΜΑΧΙΟΥ 578α19/28

ΑΓΡΟΚΤΗΜΑ << ΖΥΓΟΣ >> - Ν. ΞΑΝΘΗΣ

Διανομή έτους 1930 Κλίμακα 1:5000

ΕΛΛΗΝΙΚΗ ΔΗΜΟΚΡΑΤΙΑ

ΠΕΡΙΦΕΡΕΙΑ ΑΝΑΤ. ΜΑΚΕΔΟΝΙΑΣ-ΘΡΑΚΗΣ

ΓΕΝΙΚΗ ΔΙΕΥΘΥΝΣΗ ΠΕΡΙΦΕΡΕΙΑΚΗΣ
ΑΓΡΟΤΙΚΗΣ ΟΙΚΟΝΟΜΙΑΣ ΚΑΙ ΚΤΗΝΙΑΤΡΙΚΗΣ

ΔΙΕΥΘΥΝΣΗ ΑΓΡΟΤΙΚΗΣ ΟΙΚΟΝΟΜΙΑΣ & ΚΤΗΝΙΑΤΡΙΚΗΣ
ΠΕΡΙΦΕΡΕΙΑΚΗΣ ΕΝΟΤΗΤΑΣ ΞΑΝΘΗΣ

ΤΜΗΜΑ ΤΟΠΟΓΡΑΦΙΑΣ ΕΠΟΙΚΙΣΜΟΥ ΚΑΙ ΑΝΑΔΑΣΜΟΥ

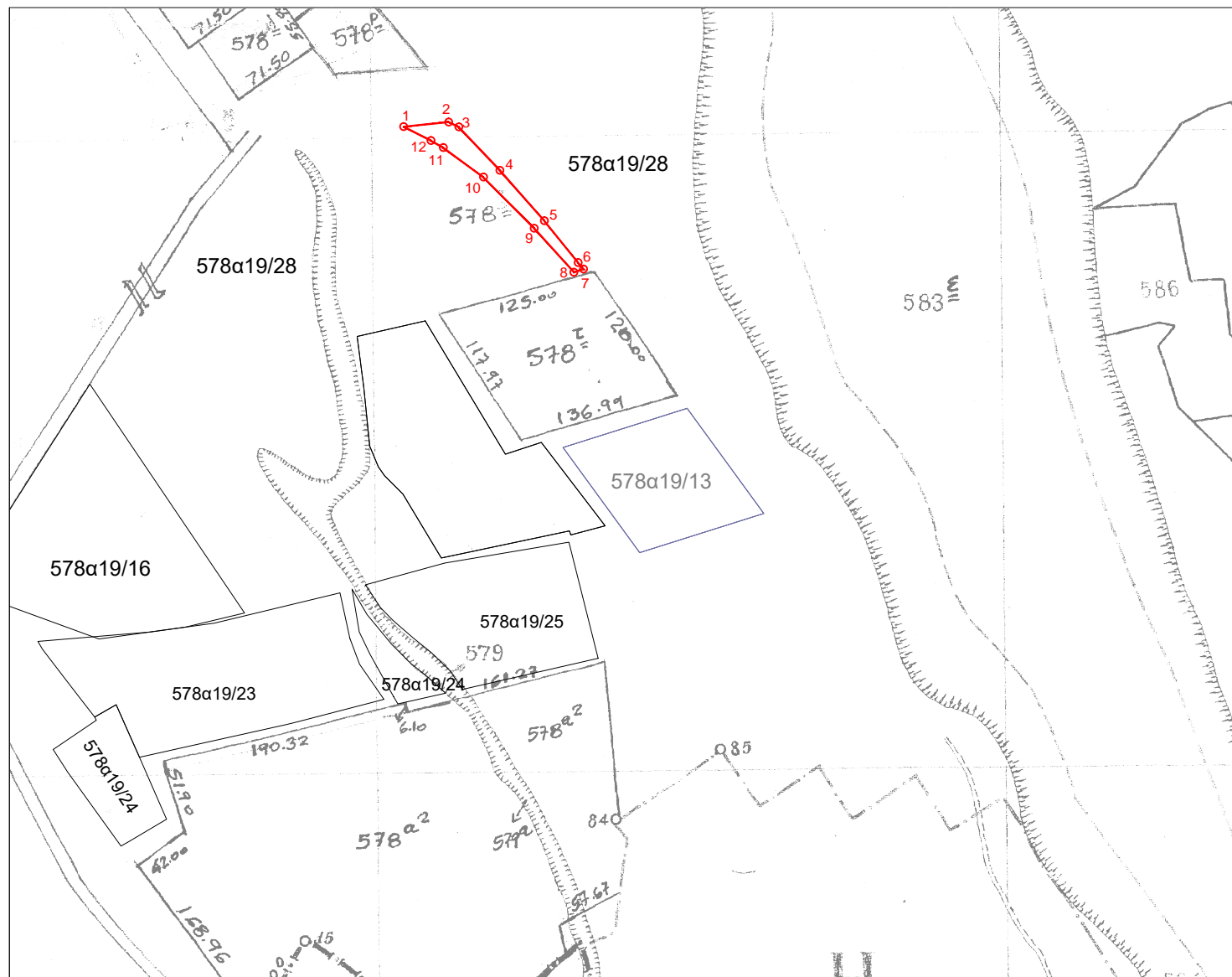

Συντεταγμένες τεμ. (1-2-...11-12)
τμήμα τεμ. 578α19/28 σε ΕΓΣΑ ' 87

X=577609.67 Y=4551693.67
X=577645.13 Y=4551697.29
X=577653.13 Y=4551693.52
X=577685.54 Y=4551659.19
X=577720.78 Y=4551619.33
X=577747.30 Y=4551586.38
X=577751.51 Y=4551581.19
X=577744.07 Y=4551578.80
X=577712.75 Y=4551613.44
X=577672.58 Y=4551653.77
X=577640.83 Y=4551677.07
X=577631.21 Y=4551682.69

E= 2190.49 τ.μ.

Ξάνθη 15/07/2020
Ο Εκτελέσας την εργασία

ΑΝΑΣΤΑΣΙΑΚΗΣ ΒΑΣΙΛΕΙΟΣ
Τ.Ε. ΤΟΠΟΓΡΑΦΟΣ ΜΗΧΑΝΙΚΟΣ

Ξάνθη 15/07/2020
Ο προϊστάμενος του τμήματος
Τοπογραφίας Εποικισμού και Αναδάσμου

ΜΠΑΡΜΠΑΣ ΕΥΑΓΓΕΛΟΣ
Π.Ε. ΑΓΡΟΝΟΜΩΝ ΤΟΠΟΓΡΑΦΩΝ ΜΗΧΑΝΙΚΩΝ

ΘΕΩΡΗΘΗΚΕ

Ξάνθη 15/07/2018
Με εντολή Περιφερειάρχη Α.Μ.Θ.
Ο Προϊστάμενος της Διεύθυνσης
Αγροτικής Οικονομίας και Κτηνιατρικής
α/α

ΠΕΧΛΙΒΑΝΗΣ ΑΘΑΝΑΣΙΟΣ
ΓΕΩΠΟΝΟΣ