

## ΑΝΑΡΤΗΤΕΑ ΣΤΟ ΔΙΑΔΙΚΤΥΟ



ΕΛΛΗΝΙΚΗ ΔΗΜΟΚΡΑΤΙΑ  
ΠΕΡΙΦΕΡΕΙΑ ΚΕΝΤΡΙΚΗΣ ΜΑΚΕΔΟΝΙΑΣ  
ΓΕΝΙΚΗ Δ/ΝΣΗ ΑΓΡΟΤΙΚΗΣ  
ΟΙΚΟΝΟΜΙΑΣ & ΚΤΗΝΙΑΤΡΙΚΗΣ  
Δ/ΝΣΗ ΠΟΛΙΤΙΚΗΣ ΓΗΣ

Θεσσαλονίκη, 25-06-2021  
Αριθμ. Πρωτ. 389066(2489)

**ΔΙΑΚΗΡΥΞΗ**

1. Η Περιφέρεια Κεντρικής Μακεδονίας προκηρύσσει **ανοιχτή δημοπρασία για την παραχώρηση με τίμημα ακινήτου**, σύμφωνα με τις διατάξεις των άρθρων 4 παρ. 2 β, γ ή δ και 10 του Ν.4061/22-3-2012 (ΦΕΚ 66 Α/22-3-2012), του άρθρου 37 του Ν.4235/14 (ΦΕΚ32 Α/11-2-2014) και του άρθρου 44 του Ν.4384/2016, εμβαδού **14.709,45 τ.μ.**, όπως αυτό εμφανίζεται στο απόσπασμα που συντάχθηκε με στοιχεία **ΧΥ1-ΧΥ2-ΧΥ3-ΧΥ4-ΧΥ5-ΧΥ6-ΧΥ7-ΧΥ8-ΧΥ1** και βρίσκεται εντός των διοικητικών ορίων του Δήμου **Βόλβης**, της Περιφερειακής Ενότητας **Θεσσαλονίκης**. Το ακίνητο αυτό είναι το με αριθμ. **60α** τεμάχιο της διανομής έτους 1984 του αγροκτήματος **«Λίμνη Μαυρούδας»** της παραπάνω Περιφερειακής Ενότητας.
2. Το ακίνητο θα χρησιμοποιηθεί για **δραστηριότητες στον πρωτογενή τομέα (καλλιέργεια-εκτός θερμοκηπίων)** και η διάρκεια της μίσθωσης ορίζεται σε **δεκαπέντε (15) έτη**.
3. Η τιμή εκκίνησης του ετησίου τιμήματος ορίζεται σε **εκατόν σαράντα επτά ευρώ (147,00€)**. Η αναπροσαρμογή του τιμήματος, σύμφωνα με την αριθμ.998/46581/7-4-2014 απόφασης Υπουργού Αγροτικής Ανάπτυξης και Τροφίμων (ΦΕΚ 953 Β/15-4-2014) , για τα δύο πρώτα μισθωτικά έτη από την παραχώρηση της χρήσης ορίζεται ως μηδενική. Μετά την παρέλευση της διετίας από την παραχώρηση της χρήσης η αναπροσαρμογή του τιμήματος ορίζεται ανά μισθωτικό έτος και ανέρχεται σε ποσοστό ίσο με τη μεταβολή του Δείκτη Τιμών Καταναλωτή (Δ.Τ.Κ) του μήνα αναπροσαρμογής σε σχέση με τον αντίστοιχο μήνα του προηγούμενου έτους (απλή δωδεκάμηνη μεταβολή) όπως αυτή υπολογίζεται από την Ελληνική Στατιστική Αρχή.

4. Το τίμημα της παραχώρησης της χρήσης καταβάλλεται ετησίως, εντός τριμήνου από την ημερομηνία που ορίζει η απόφαση παραχώρησης και κατατίθεται σε Δημόσια Οικονομική Υπηρεσία ως έσοδο κατά 50% του Δημοσίου και κατά 50% των οικείων Περιφερειών .Σε περίπτωση εκπρόθεσμης καταβολής, οφείλεται τόκος που ορίζεται σύμφωνα με τις διατάξεις του Κώδικα Είσπραξης Δημοσίων Εσόδων.
5. Η δημοπρασία θα διεξαχθεί, στις **25-08-2021, ημέρα Τετάρτη** με ώρα έναρξης την **09.15 πμ** και ώρα λήξης την **09.30πμ**, στα γραφεία της Δ/σης Πολιτικής Γης, 26<sup>ης</sup> Οκτωβρίου 64, ΤΚ 54627, Θεσ/νίκη, 1<sup>ο</sup> όροφο, γραφείο 46.
6. Οι προσφορές διατυπώνονται προφορικά. Προσφορά για λογαριασμό άλλων επιτρέπεται, αρκεί ο εμφανιζόμενος, κατά την κατάθεση της προσφοράς, να καταθέσει σχετικό πληρεξούσιο έγγραφο, στο οποίο δηλώνεται ότι εκπροσωπεί συγκεκριμένο πρόσωπο κατά τη διαδικασία της δημοπρασίας του ακινήτου, διαφορετικά θεωρείται ο ίδιος πλειοδότης. Στο έγγραφο αναγράφονται τα στοιχεία ταυτότητας και ο αριθμός φορολογικού μητρώου του αντιπροσώπου και του αντιπροσωπευόμενου. Η πληρεξουσιότητα αντιπροσώπου θα αποδεικνύεται με συμβολαιογραφικό έγγραφο, άλλως με ιδιωτικό έγγραφο με νόμιμη θεώρηση του γνήσιου της υπογραφής από την αστυνομία. Σε περίπτωση συμμετοχής στο διαγωνισμό νομικών προσώπων, θα υποβάλλεται από το νόμιμο εκπρόσωπο ή του εξουσιοδοτημένου για το σκοπό της δημοπρασίας φυσικό πρόσωπο, αντίγραφο του καταστατικού τους με τις προβλεπόμενες δημοσιεύσεις καθώς και τυχόν μεταγενέστερες τροποποιήσεις. Δεν γίνονται δεκτοί στη δημοπρασία οι δημόσιοι υπάλληλοι ,οι στρατιωτικοί υπάλληλοι ,καθώς και οι υπάλληλοι που υπηρετούν στην τοπική αυτοδιοίκηση.
7. Για τη συμμετοχή στη δημοπρασία απαιτείται **η κατάθεση εγγυητικής επιστολής** συμμετοχής, αναγνωρισμένου πιστωτικού ιδρύματος, ύψους **δεκατεσσάρων ευρώ και εβδομήντα λεπτών (14,70€ )**, η οποία θα απευθύνεται στη Δ/ση Πολιτικής Γης της Περιφέρειας Κεντρικής Μακεδονίας και θα έχει ισχύ **τουλάχιστον έξι (6) μήνες** μετά την ημέρα διεξαγωγής του διαγωνισμού.
8. Μετά την υπογραφή της σύμβασης η εγγυητική επιστολή συμμετοχής αντικαθίσταται με

άλλη, ποσού ίσου με το δέκα τοις εκατό **(10%)** του επιτευχθέντος συνολικού τιμήματος, ως εγγύηση για την καταβολή του τιμήματος και την τήρηση των όρων της απόφασης παραχώρησης, που προβλέπονται στις διατάξεις του άρθρου 11 του ν. 4061/2012.

9. Περισσότερες πληροφορίες οι ενδιαφερόμενοι μπορούν να λάβουν από την Δ/νση Πολιτικής Γης της Π.Κ.Μ. (τηλ. 2313-330360, 2313-330399).

Με Ε.Α.Μ.Ε.Θ

Η Αναπλ. Προϊσταμένη Δ/νσης

Κων. Ιορδανίδου

#### **ΚΟΙΝΟΠΟΙΗΣΗ**

1. Μέλη της Επιτροπής Θεμάτων Γης και Επίλυσης Διαφορών  
(με την υποχρέωση να τοιχοκολληθεί στον πίνακα ανακοινώσεων της υπηρεσίας από το γραμματέα της επιτροπής).
2. ΥΠ.Α.Α.Τ.  
Δ/νση Ηλ. Διακυβέρνησης  
(για τη δημοσίευση στην ιστοσελίδα του μέσω email : [a381u056@minagric.gr](mailto:a381u056@minagric.gr)).
3. Περιφέρεια Κεντρικής Μακεδονίας  
(για δημοσίευση στην ιστοσελίδα της Περιφέρειας)
4. Γενικό Δ/ντή Αγροτικής Οικονομίας & Κτηνιατρικής
5. Δήμο Βόλβης  
(για την τοιχοκόλληση στον πίνακα ανακοινώσεων του)



ΕΛΛΗΝΙΚΗ ΔΗΜΟΚΡΑΤΙΑ  
ΠΕΡΙΦΕΡΕΙΑ ΚΕΝΤΡΙΚΗΣ ΜΑΚΕΔΟΝΙΑΣ  
ΓΕΝΙΚΗ ΔΙΕΥΘΥΝΣΗ ΠΕΡΙΦΕΡΕΙΑΚΗΣ  
ΑΓΡΟΤΙΚΗΣ ΟΙΚΟΝΟΜΙΑΣ & ΚΤΗΝΙΑΤΡΙΚΗΣ  
ΔΙΕΥΘΥΝΣΗ ΠΟΛΙΤΙΚΗΣ ΓΗΣ  
ΤΜΗΜΑ: ΤΟΠΟΓΡΑΦΙΑΣ

Α Π Ο Σ Π Α Σ Μ Α  
**ΛΙΜΝΗ ΜΑΥΡΟΥΔΑΣ**  
ΔΙΑΝΟΜΗ 1984

ΚΛΙΜΑΚΑ 1:5000



Ταχ. Δ/νση: 26ης Οκτωβρίου 64  
Τ.Κ.: 54627  
Τηλέφωνο: 2313330370

ΥΠΟΜΝΗΜΑ			
ΑΡΙΘΜΟΣ ΤΕΜΑΧΙΟΥ	ΕΚΤΑΣΗ Τ.Μ.	ΕΙΔΟΣ ΕΔΑΦΟΥΣ	ΟΝΟΜΑΤΕΠΩΝΥΜΟ
60	-	αγρός	διαθέσιμο
60α	14709.45	-	πρόκειται να εφαρμοσθούν οι διατάξεις του Ν.4061/12
60β	12645.00	-	πρόκειται να εφαρμοσθούν οι διατάξεις του Ν.4061/12

Το παρόν συντάχθηκε σύμφωνα με το τοπογραφικό διάγραμμα του πολιτικού μηχανικού Νεκτίδη Κ. Δημητρίου

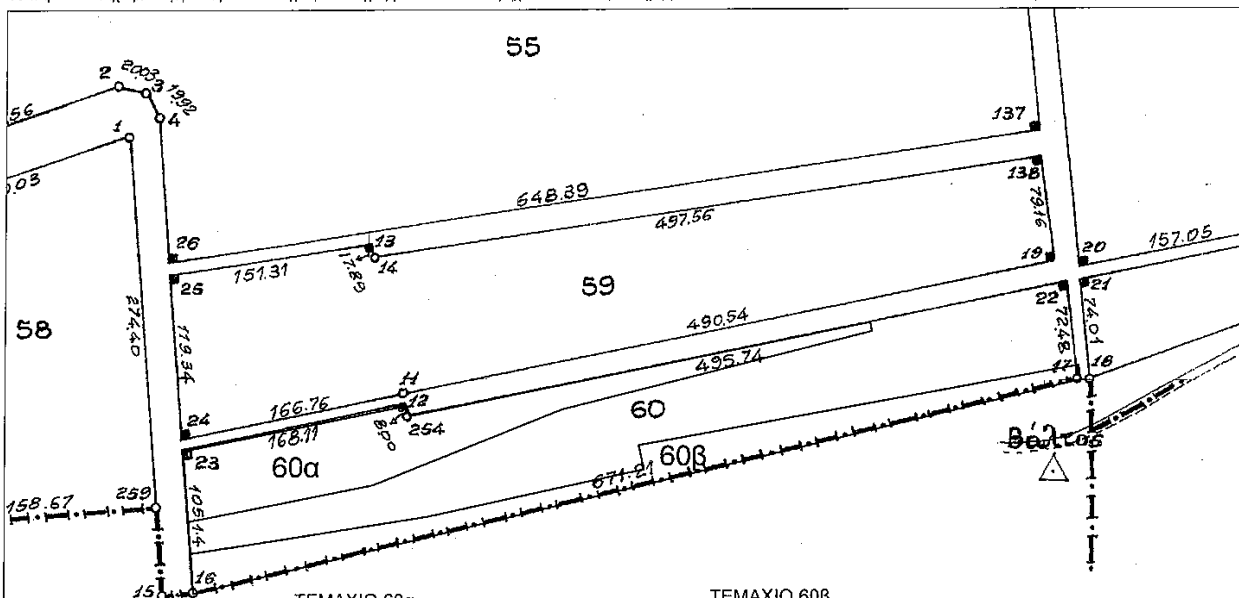

**ΤΕΜΑΧΙΟ 60α**  
X=453629.18 Y=4514422.20  
X=453856.75 Y=4514479.13  
X=453855.46 Y=4514485.59  
X=453516.53 Y=4514417.47  
X=453514.59 Y=4514425.23  
X=453349.80 Y=4514392.28  
X=453353.79 Y=4514340.45  
X=453489.64 Y=4514366.93

**ΤΕΜΑΧΙΟ 60β**  
X=454003.27 Y=4514441.39  
X=454010.53 Y=4514443.12  
X=454009.30 Y=4514453.94  
X=453685.93 Y=4514395.87  
X=453689.75 Y=4514378.18  
X=453529.96 Y=4514343.70  
X=453355.59 Y=4514317.03  
X=453357.86 Y=4514287.49

**Υ Π Η Ρ Ε Σ Ι Α Κ Ο Ν**  
ΕΛΛΗΝΙΚΗ ΔΗΜΟΚΡΑΤΙΑ  
ΠΕΡΙΦΕΡΕΙΑ ΚΕΝΤΡΙΚΗΣ ΜΑΚΕΔΟΝΙΑΣ  
ΓΕΝΙΚΗ ΔΙΕΥΘΥΝΣΗ ΠΕΡΙΦΕΡΕΙΑΚΗΣ  
ΑΓΡΟΤΙΚΗΣ ΟΙΚΟΝΟΜΙΑΣ & ΚΤΗΝΙΑΤΡΙΚΗΣ  
**ΔΙΕΥΘΥΝΣΗ ΠΟΛΙΤΙΚΗΣ ΓΗΣ**  
**ΤΜΗΜΑ ΤΟΠΟΓΡΑΦΙΑΣ**

Για την Δ/νση Πολιτικής Γης/Τμήμα Εποικισμού-Αναδασμού  
Κατόπιν του υπ' αριθμ. πρωτ. 131876(1510)/26-02-2018 εγγράφου σας  
Συνοδεύει το υπ' αριθμ. πρωτ. οικ. 174284(2133)/18-03-2019 έγγραφό μας