

Στοιργή οδούτων

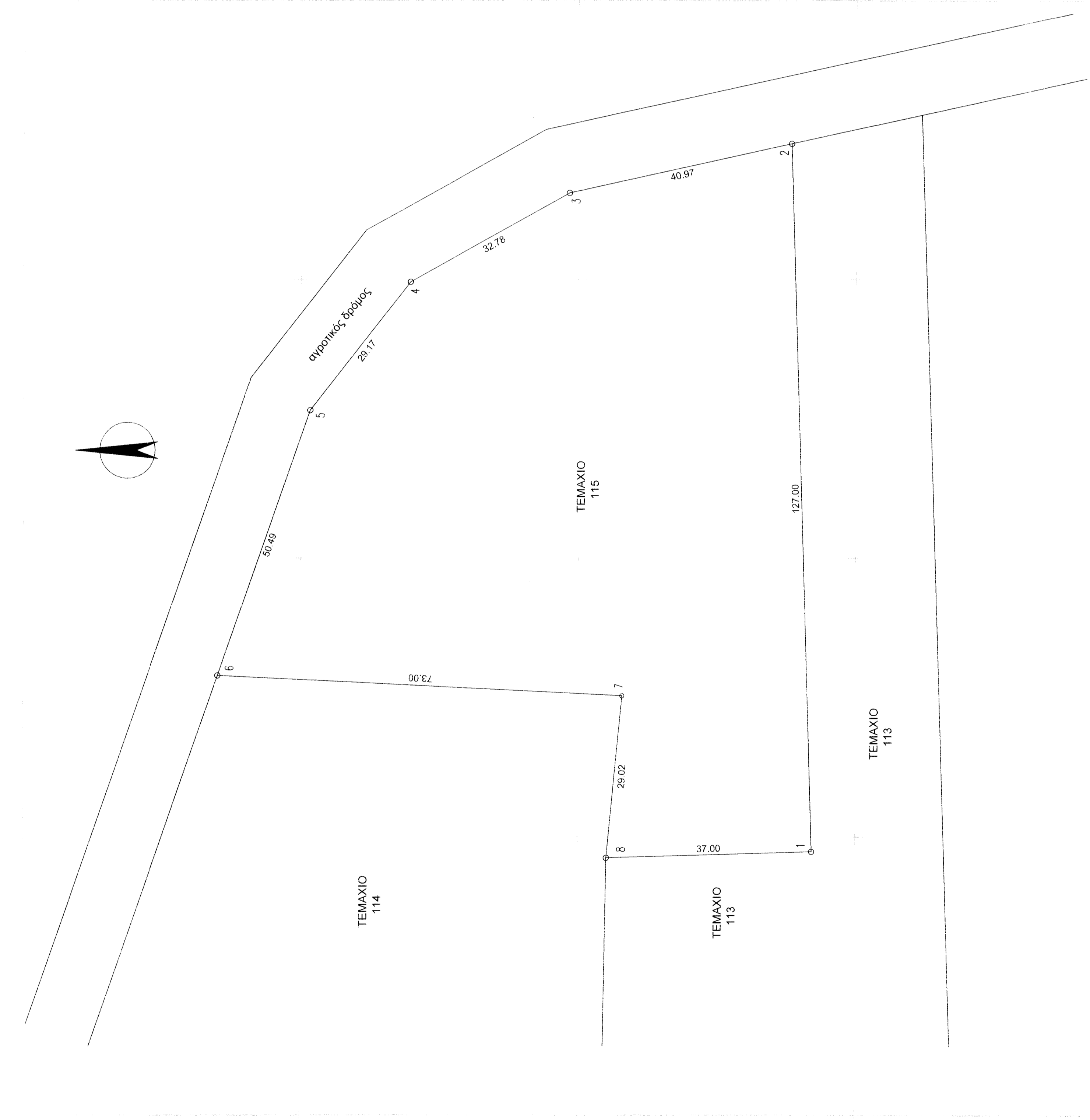
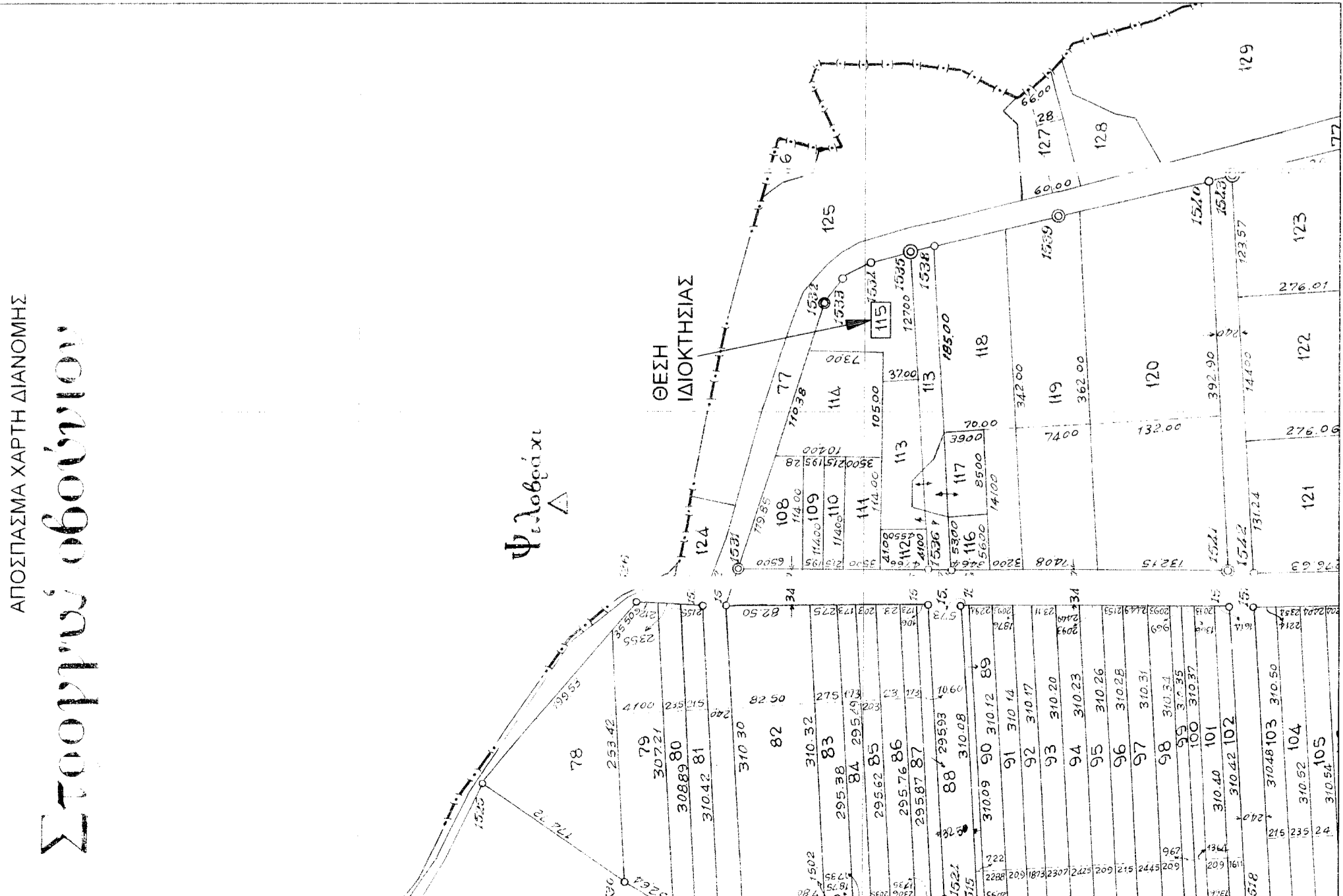

ΕΜΒΑΔΟΜΕΤΡΗΣΗ ΓΗΠΕΔΟΥ ΕΓΣΑ '87

Με τη βοήθεια των ορθογωνικών συντεταγμένων των κορυφών του

ΣΗΜΕΙΟ	X	Y	ΜΗΚΟΣ
1	253547.3451	4266077.8434	127.00
2	253674.2880	4266081.6520	40.97
3	253665.4790	4266121.6680	32.78
4	253649.5390	4266150.3090	28.17
5	253626.5820	4266168.3120	50.49
6	253578.9000	4266184.9193	73.00
7	253575.2564	4266112.0102	29.02
8	253546.2355	4266114.8268	37.00
1	253547.3451	4266077.8434	

Ε=1/2 Σ(Xi + Xi+1)(Yi - Yi+1)

Ε(1.2.3.4.5.6.7.8.1) = 8.744.01 Μ2

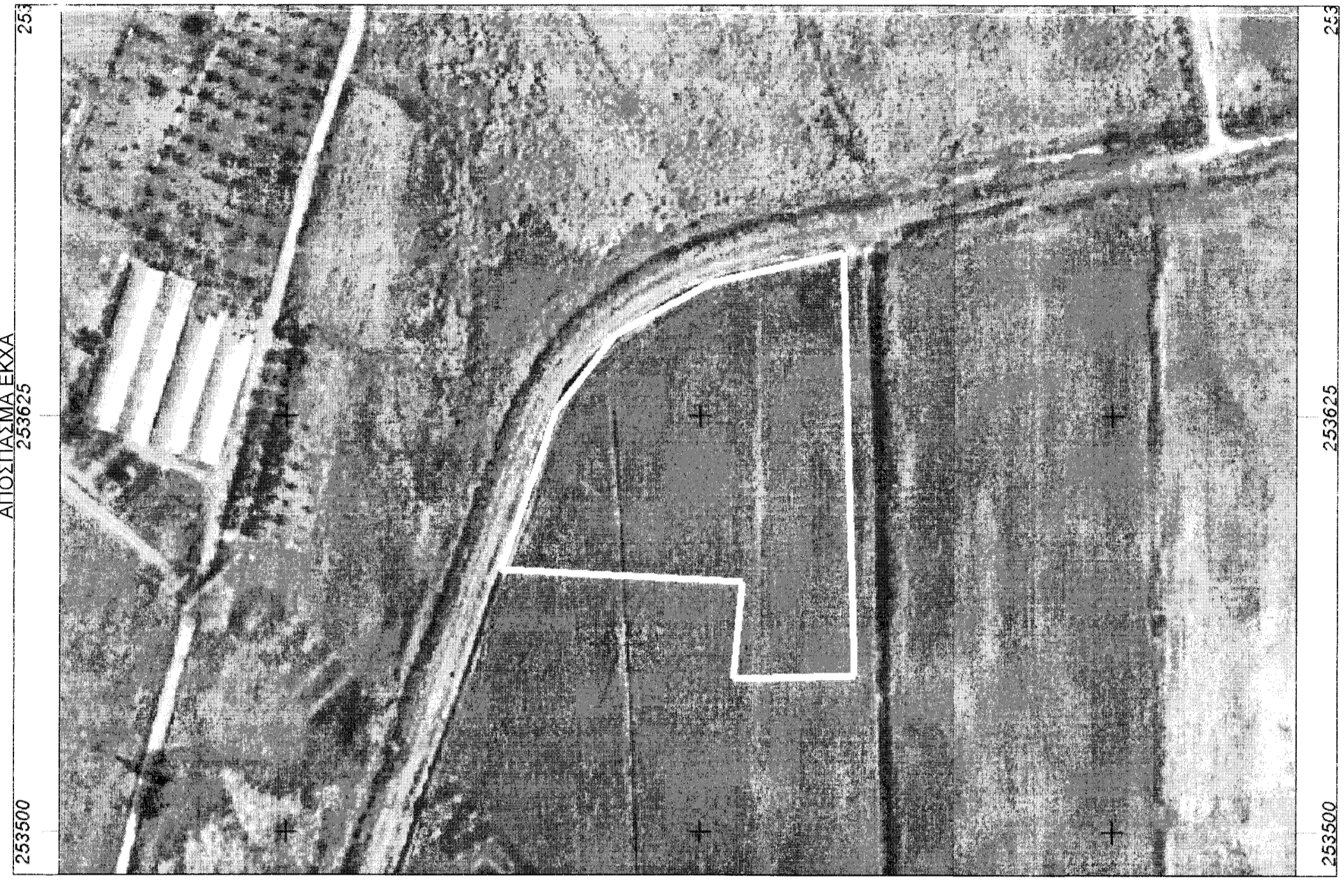

1. ΕΜΒΑΔΟΝ ΓΗΠΕΔΟΥ
- ΥΠΟΜΗΝΗΜΑ
- Ε (1.2.3.4.5.6.7.8.1) = 8.744.01 μ2
- Η εξάρτηση από το ΕΓΣΑ '87 πραγματοποιήθηκε με το σύστημα GPS και κάνοντας χρήση του Ελληνικού Συστήματος Εντοπισμού - ΗΕΡΟΣ
2. ΟΡΟΙ ΔΟΜΗΣΗΣ (Γενικά όροι διαμίσσης)
- Θέση: "Γερόπορος" εκτός σχεδίου πόλεως και εκτός ορίων οικισμού - Τ.Κ. Στραγγιγλοβουνίου - Δ.Ε. Αστακού - Δήμος: Ξηροβιόρου
- Π.Δ. της 24 / 31-5-85 (Φ.Ε.Κ 270.Δ1)
- Π=45.00μ Ε=4.000.00 μ2 κατά 4 κομμάτια
- Π=25.00μ Ε=2.000.00 μ2 υφιστάμενο προς της 17-10-78
- Π=20.00μ Ε=1.200.00 μ2 υφιστάμενο προς της 12-08-64
- Π=10.00μ Ε= 750.00 μ2 υφιστάμενο προς της 12-11-1982
- συντελεστής κάλυψης 0,10 - συντελεστής δόμησης 0,20
- μέγιστο ύψος 7,50 μ - αποστάσεις από τα όρια 15,00 μ - 5,00 μ
3. ΥΠΕΥΘΥΝΗ ΔΙΑΔΟΣΗ του Ν. 651/77
- Η κατάβα υπογράφουσα, Τριανταφύλλια Παν. Κάκου Διπλ. Πολιτικός Μηχανικός, δηλώνω ότι το υπό τα στοιχεία (1.2.3.4.5.6.7.8.1) γήπεδο εμβαδού 8.774,01 μ2, ιδιοκτησίας Ελληνικού Δημοσίου που βρίσκεται στη θέση "Γερόπορος" εκτός σχεδίου πόλεως και εκτός ορίων οικισμού - Τ.Κ. Στραγγιγλοβουνίου - Δ.Ε. Αστακού - Δήμος: Ξηροβιόρου, είναι άρτιο και οικοδομήσιμο κατά κανόνα. Δεν υπάρχει τις οχλούσες πολεοδομικές διατάξεις.
- Επίσης, δηλώνω ότι δεν εμπόδισ τις διατάξεις του άρθρου 12 του Ν. 1337/83 καθώς και στις διατάξεις του άρθρου 12 του ίδιου νόμου όπως αυτές τροποποιήθηκαν από το άρθρο 6 παρ. 4 του Ν.2242/84.
- Ενός του γηπέδου δεν διερχεται γραμμή υψηλής τάσης της Δ.Ε.Η.
- Ορισμός ορίων και των ορίων οφείλει να βρίσκεται σε ρεύμα, αγκυρά, ζώνη παραλίας, αρχαιολογικό χώρο ή βλάστηση.
- Η ΜΗΧΑΝΙΚΟΣ
- ΤΡΙΑΝΤΑΦΥΛΛΙΑ ΠΑΝ. ΚΑΚΟΥ
ΔΙΠΛ. ΠΟΛΙΤΙΚΟΣ ΜΗΧΑΝΙΚΟΣ
ΜΕΛΟΣ Ε.Ε.Ε. ΑΡΧΙΤΕΚΤΟΝΙΚΗΣ ΕΤΕΡΗΣ
ΜΕΣΟΛΟΓΓΙ • ΤΗΛ: 26310 24303
Α.Φ.Μ. 13597295 • ΔΟΥ ΜΕΣΟΛΟΓΓΙΟΥ
4. ΔΙΑΔΟΣΗ ΥΠΟΠΟΙΗΣΗΣ ΟΡΙΩΝ
- Βάσει της διανομής, τα όρια του τεμαχίου 115, είναι αυτά που φθάνονται στο διάγραμμα με τα στοιχεία (1.2.3.4.5.6.7.8.1) και συνορεύει με τα τεμάχια 113 και 114.

ΕΡΓΟ : ΑΠΟΥΥΠΩΣΗ ΓΗΠΕΔΟΥ

ΘΕΣΗ : "ΓΕΡΟΠΟΡΟΣ" - ΕΚΤΟΣ ΣΧΕΔΙΟΥ ΠΟΛΕΩΣ ΚΑΙ ΕΚΤΟΣ ΟΡΙΩΝ ΟΙΚΙΣΜΟΥ - Τ.Κ. ΣΤΡΑΓΓΥΓΛΟΒΟΥΝΙΟΥ - Δ.Ε. ΑΣΤΑΚΟΥ - ΔΗΜΟΣ ΞΗΡΟΒΙΟΥ

ΙΔΙΟΚΤΗΤΗΣ: ΕΛΛΗΝΙΚΟ ΔΗΜΟΣΙΟ

EDIT PLANET CONSTRUCTIONS

ΚΑΚΟΣ

Φελίσσα Π. Κάκου Πολιτικός Μηχανικός

Παναγιώτης Φ. Κάκος Αρχιτέκτων Μηχανικός

Αλεξάνδρα Ι. Σερακιώτη Τ. Πολιτικός Μηχανικός

Μεσολόγγι Σπ. Τριαντάφυλλ 8 & Κλεισούρης 26310 24303
Μηνού Ζωή 6977351616
Αστακός Παναγιώτη Καρασεβδά 26460 41777
fax: 26310 55494 e-mail: pkakos@tee.gr - felisia@teeemail.gr

τίτλος σχεδίου

ερ. σχεδίου

ΤΟΠΟΓΡΑΦΙΚΟ ΔΙΑΓΡΑΜΜΑ

Τ - 1

σφραγίδα

ΕΛΕΥΧΟΣ

ΤΡΙΑΝΤΑΦΥΛΛΙΑ ΠΑΝ. ΚΑΚΟΥ
ΔΙΠΛ. ΠΟΛΙΤΙΚΟΣ ΜΗΧΑΝΙΚΟΣ
ΠΟΛΥΤΕΧΝΗΚΟ ΠΑΝΕΠΙΣΤΗΜΙΟ ΠΑΙΔΩΝ
ΜΕΣΟΛΟΓΓΙ • ΤΗΛ: 263 10 24303
Α.Φ.Μ. 13597295 • ΔΟΥ ΜΕΣΟΛΟΓΓΙΟΥ

Ημερομηνία: ΙΟΥΛΙΟΣ 2019

Κλίμακα: 1: 500