

ΔΗΛΩΣΗ ΜΗΧΑΝΙΚΟΥ (άρθρ. 5, Ν. 651/1977)

Ο εκδοθείς υπογράφων Μηχανικός Κοινότητας του Ιωαννίνων, Πλάτωνος Μηγαλάκη, Α.Π.Θ., δηλώνει ότι: το όριο που είναι υποδεικνύεται στο παρόν τοπογραφικό διάγραμμα υποδεικνύεται από τον ιδιοκτήτη.

Το υπογράφων υπο υποχρέωση (Α.Β.Γ.Α.) είναι όριο και υποδεικνύεται σύμφωνα με το Π.Δ/24 05 95 (Φ.Ε.Κ. 270/9/31-05-1995) και βρίσκεται σε εκτός οφθαλμού περιοχή.

Από το υπογράφων δε ελέγχονται γραμμές μετρηφόρας περίμετρος υψηλής τάσης σε απόσταση 20,00 μ. και πλημ. σε απόσταση 20,00 μ. και δε διατρέχει οριοφύλιον οδού.

Η περιοχή βρίσκεται υπό καταμετρογράφηση από το Εθνικό Κτηματολόγιο, εκτός ΓΠΕ και εκτός Ψαρού.

Ο Μηχανικός

ΔΗΛΩΣΗ ΙΔΙΟΚΤΗΤΗ

Ο υπογράφων Καρτέρας Στάυρος του Ιωάννη, ιδιοκτήτης του υπογράφου υπό οριοφύλιου (Α.Β.Γ.Α.) δηλώνει ότι υπέθελε τα όρια του υπογράφου μου και είναι τα ορίδη.

Ο ιδιοκτήτης
Καρτέρας Στάυρος του Ιωάννη

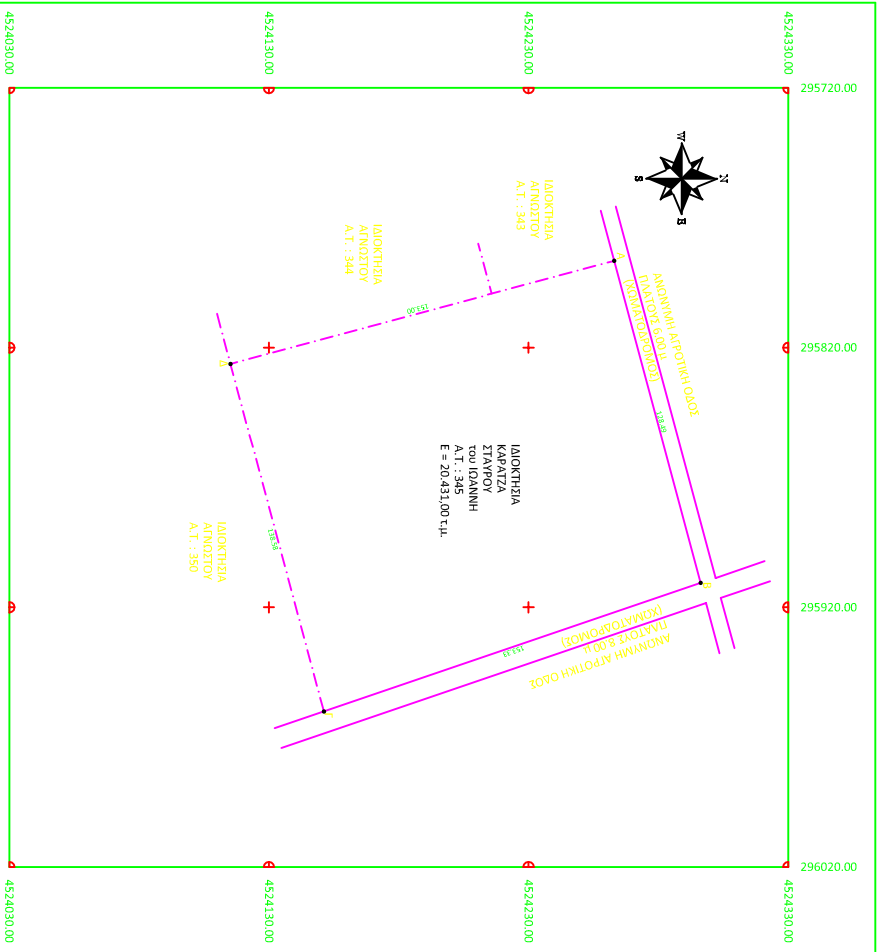
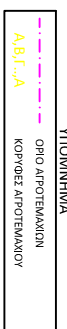

ΑΠΟΣΠΑΣΜΑ ΟΡΟΦΟΤΟΓΡΑΦΙΑΣ ΕΘΝΙΚΟΥ ΚΤΗΜΑΤΟΛΟΓΙΟΥ

Είδη οριοφύλιου

ΕΜΒΛΩΜΕΝΕΡΗΣ ΑΠΟΤΕΛΜΑΧΙΟΥ			
Με τη βοήθεια των ορθογωνίων συντεταγμένων των κορυφών του			
ΣΗΜΕΙΟ	X	Y	ΣΗΜΕΙΟ
A	295926,35	452402,35	173,30
B	295910,63	452408,38	143,33
F	295950,08	452414,17	133,33
A	295926,35	452402,35	153,00

E = 20.431,00 τ.μ.

Οι συντεταγμένες αναφέρονται σε ορίσματα Ε.Γ.Σ.Α. 87.

ΤΕΧΝΙΚΟ ΓΡΑΦΕΙΟ
ΜΠΡΑΤΣΑΝΗΣ ΙΩΑΝ ΚΩΝΣΤΑΝΤΙΝΟΣ
ΔΙΔΑΚΜΑΤΟΥΧΟΣ
ΠΟΛΙΤΙΚΟΣ ΜΗΧΑΝΙΚΟΣ Α.Π.Θ.

ΕΠΩΔΟΤΗΣ
ΚΑΡΤΖΑΣ ΣΤΑΥΡΟΣ ΤΟΥ ΙΩΑΝΝΗ

ΕΠΩΔ
ΑΠΟΤΥΠΩΣΗ ΑΠΟΤΕΛΜΑΧΙΟΥ

ΘΕΣΗ ΠΕΡΙΟΧΗ "ΚΡΑΝΑΛΙΣ"
Α.Τ.: 348 ΑΝΑΜΑΧΑΜΟΥ ΑΡΧΑΙΟΤΗΛΑΥΟΣ ΜΕΛΙΤΗΣ ΕΤΟΥΣ 2017
ΕΠΩΔ ΣΥΜΒΛΟΥ ΠΕΡΙΟΧΗ
ΑΝΩΝΥΜΗ ΑΡΓΟΤΗΚΗ ΟΔΟΣ
Τ.Κ. ΜΕΛΙΤΗΣ - Α. ΦΩΔΕΡΝΑΣ - Ν. ΦΩΔΕΡΝΑΣ

ΣΧΙΣΜΟΣ ΙΟΥΛΙΟΣ ΚΑΜΑΚΑΣ 1:1000
ΜΕΛΕΤΗΣ: 2020

ΑΡΘΡΟΣ ΣΥΜΒΛΟΥ ΘΕΜΑ ΣΥΜΒΛΟΥ

T-1
ΤΟΠΟΓΡΑΦΙΚΟ ΔΙΑΓΡΑΜΜΑ

ΜΕΛΕΤΗΤΗΣ ΜΠΡΑΤΣΑΝΗΣ ΚΩΝΣΤΑΝΤΙΝΟΣ ΤΟΥ ΙΩΑΝΝΗ
ΤΟΠΟΓΡΑΦΙΚΟ ΜΗΧΑΝΙΚΟΣ Α.Π.Θ.

ΕΛΕΓΧΘΗΚΕ - ΕΤΡΟΘΗΚΕ ΣΥΤΡΑΦΘΗ - ΣΦΡΑΓΙΣΤΑ