

ΣΥΝΤΕΤΑΓΜΕΝΕΣ ΚΟΡΥΦΕΣ	
ΣΤΟ ΣΥΣΤΗΜΑ ΕΓΞΑ	
A1 295795,67	4500338,10
A2 295878,77	4500297,13
A3 295718,69	4500162,69
A4 295694,15	4500188,36
ΕΜΒΑΔΟΝ ΤΕΜΑΧΙΟΥ : 7.613 τ.μ.	
ΔΗΛΩΣΗ ΜΗΧΑΝΙΚΟΥ	
Ο κτιριαί υπογεγραμμένος, ΣΙΑΗΡΟΠΟΥΛΟΣ ΔΗΜΗΤΡΙΟΣ, Πολιτικός Μηχικός, δηλώνω υπεύθυνα κι εν γνώσει των συνεπειών του Νόμου ότι το αποτυπωμένο ακίνητο με εμβαδόν 7.613 τ.μ. αγρός ΒΑΛΤΟΝΕΡΩΝ, κατά τον αναδοτικό έτους 1975 έλαβε τον αριθμό 257.	
Το ακίνητο είναι εκτός συγκεκριμένου χωροταξικού σχεδίου και έχει ενταχθεί στο Εθνικό Κτηματολόγιο.	
Το ακίνητο είναι εκτός ΜΑΝΤΡΑ και είναι άγριο και οικοδομήσιμο.	
Δεν υπάρχει στις διατάξεις του Ν. 1337/83 και συνεπώς δεν οφείλει εισφορά σε γη και χρήση.	
Δεν διέχονται γραμμές μεταφοράς πέλματος υψηλής τάσης σε απόσταση 20,00 μ. ούτε πέλιμα.	
ΔΗΛΩΣΗ ΔΙΟΙΚΗΤΗ (Ν. 4030/2011)	
Τα όρια του τεμαχίου υποβλήθηκαν από εμένα και είναι τα ορθά. Δεν υπάρχει στο ακίνητο αυθαίρετο κτίσμα ή κτίσμα αυθαίρετη κατασκευή.	
	ΜΕΛΕΤΗΤΗΣ
	ΣΙΑΗΡΟΠΟΥΛΟΣ ΔΗΜΗΤΡΙΟΣ ΠΟΛΙΤΙΚΟΣ ΜΗΧΙΚΟΣ 25ης ΜΑΡΤΙΟΥ 102 ΠΤΟΛΕΜΑΔΑ
εργόδοτης ΠΑΝΑΓΙΩΤΙΔΗΣ ΓΕΩΡΓΙΟΣ	εργο ΑΠΟΤΥΠΩΣΗ ΑΓΡΟΤΕΜΑΧΙΟΥ
θέση	ΚΤΗΜΑΤΙΚΗ ΠΕΡΙΟΧΗ ΒΑΛΤΟΝΕΡΩΝ - ΕΚΤΟΣ ΣΧΕΔΙΟΥ
ΘΕΜΑ ΣΧΕΔΙΟΥ	αφ. σχεδίου
Τοπογραφικό Διάγραμμα αφθ. 257 ακινήτου Αναδοσμού έτους 1975	κλίμακα 1:500 1:5.000 1:50.000
ΜΕΛΕΤΗΤΗΣ	ΣΙΑΗΡΟΠΟΥΛΟΣ ΔΗΜΗΤΡΙΟΣ
Χρόνος μελέτης	ΣΕΠΤΕΜΒΡΙΟΣ 2018
αγραφοίδα-υπογραφή	θεώρηση υπαρκτός

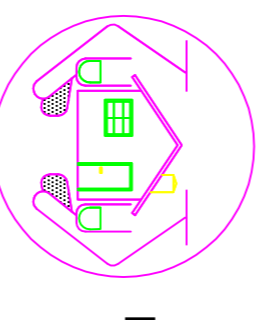

ΑΠΟΣΤΑΣΙΑ ΧΑΡΤΗ ΓΥΣ 1:50.000 ΦΥΛΛΟ ΠΤΟΛΕΜΑΔΑΣ

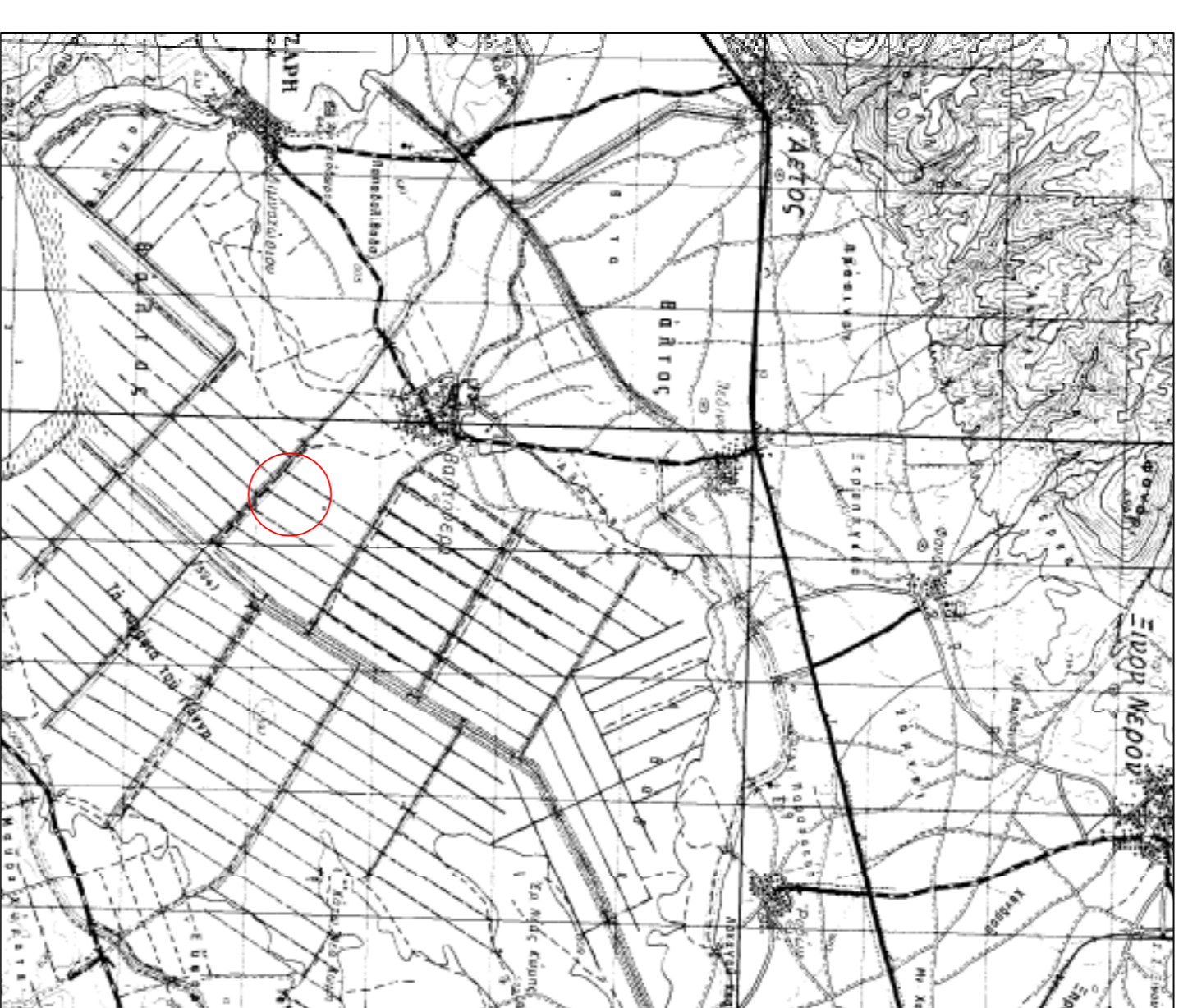
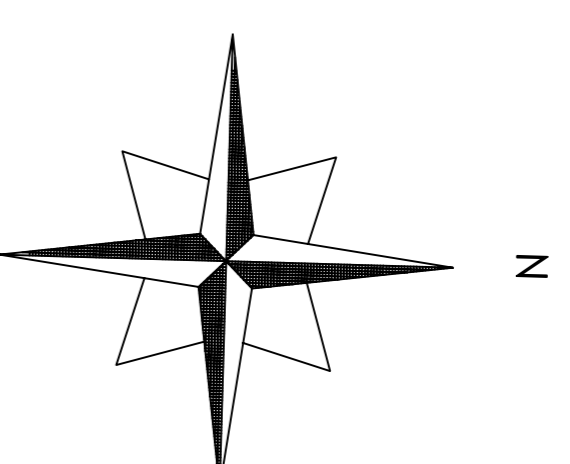

ΑΠΟΣΤΑΣΙΑ ΧΑΡΤΗ ΓΥΣ 1:5.000 ΑΡΙΘ. ΠΙΝΑΚ. 3283,6

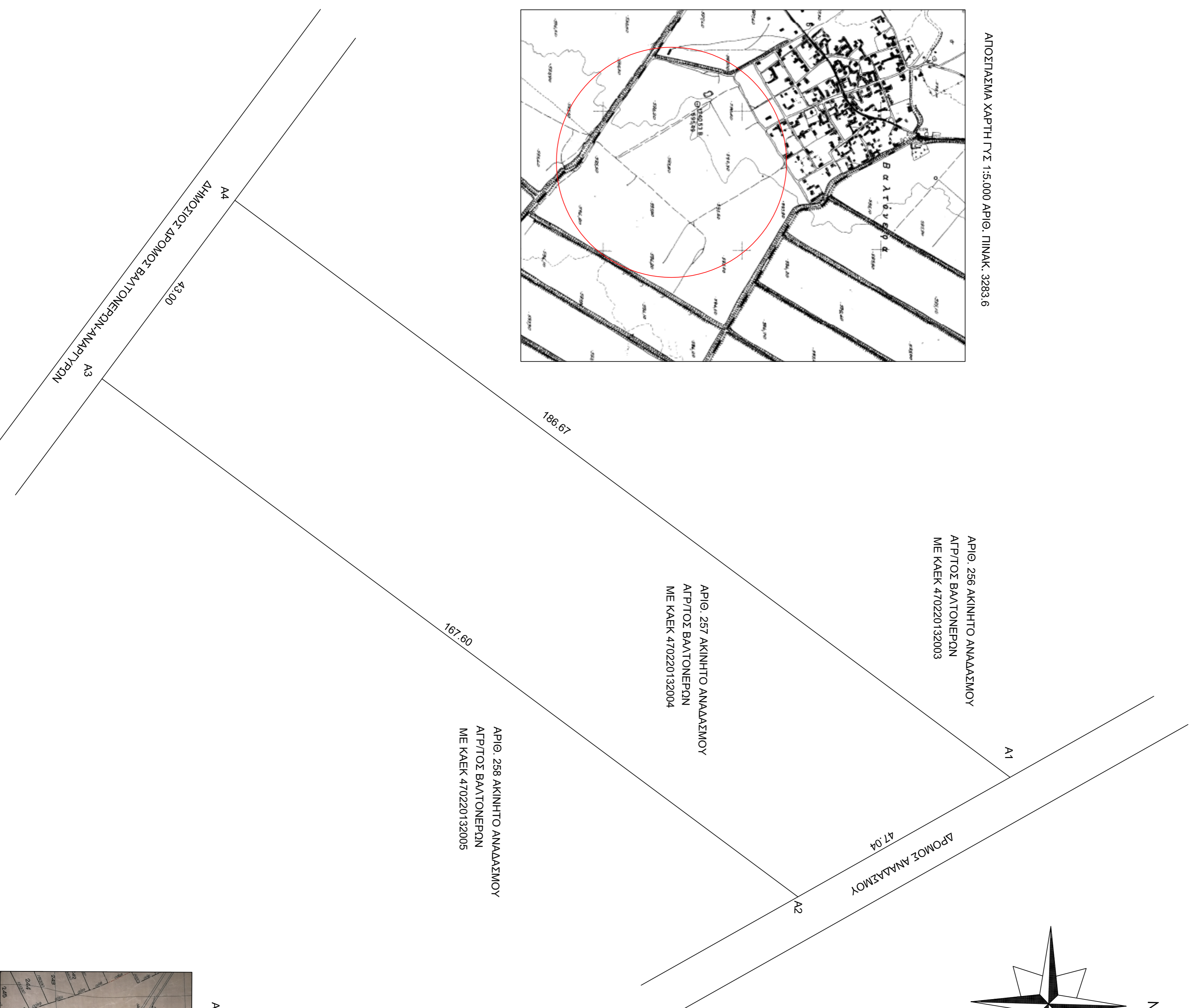

ΑΠΟΣΤΑΣΙΑ ΟΡΘΟΦΩΤΟΧΑΡΤΗ

ΑΠΟΣΤΑΣΙΑ ΧΑΡΤΗ ΑΝΑΔΑΣΜΟΥ

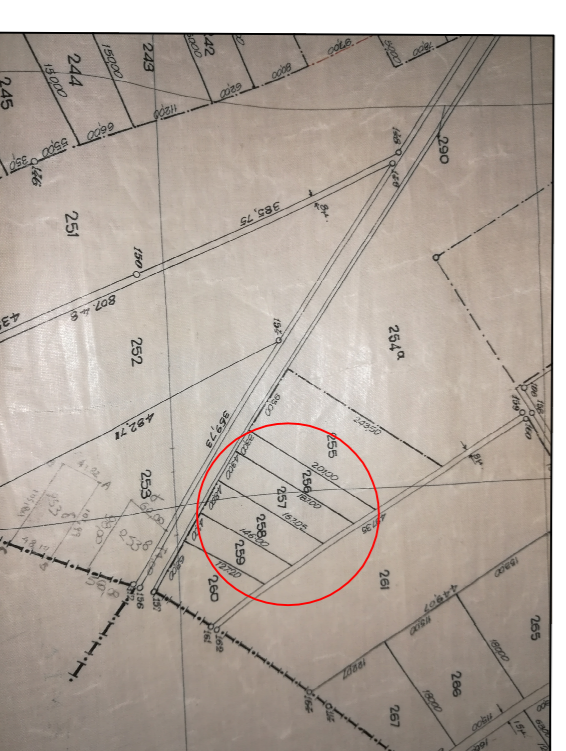

ΟΡΟΙ ΔΟΜΗΣΗΣ
Π.Δ.24-4-85 (ΦΕΚ 270Δ/31-05-85)
Όπως τροποποιήθηκε και ισχύει.

ΑΠΟΤΥΠΩΣΗ εμβαδόν 4.000 τ.μ. ή κατά παρέκκλιση
ΚΑΛΥΨΗ: 10% της επιφ. του γηπέδου ή κατά παρέκκλιση
ΣΥΝΤΕΛΕΣΤΗΣ ΔΟΜΗΣΗΣ: 0,2 ή κατά παρέκκλιση
ΜΕΤΡΙΣΤΟΣ ΑΡΙΘΜΟΣ ΟΡΟΦΩΝ: 2 ή κατά παρέκκλιση
ΜΕΤΡΙΣΤΟ ΥΨΟΣ ΟΡΟΦΩΝ: 7,5μ. ή κατά παρέκκλιση
ΑΠΟΣΤΑΣΕΙΣ ΑΠΟ ΟΡΙΑ: 1,5μ. ή κατά παρέκκλιση