

απόσπασμα αναδάσμου έτους 1965
αγροκτήματος Αναργύρων κλίμακα 1:5000 θέση γεωτεμαχίου

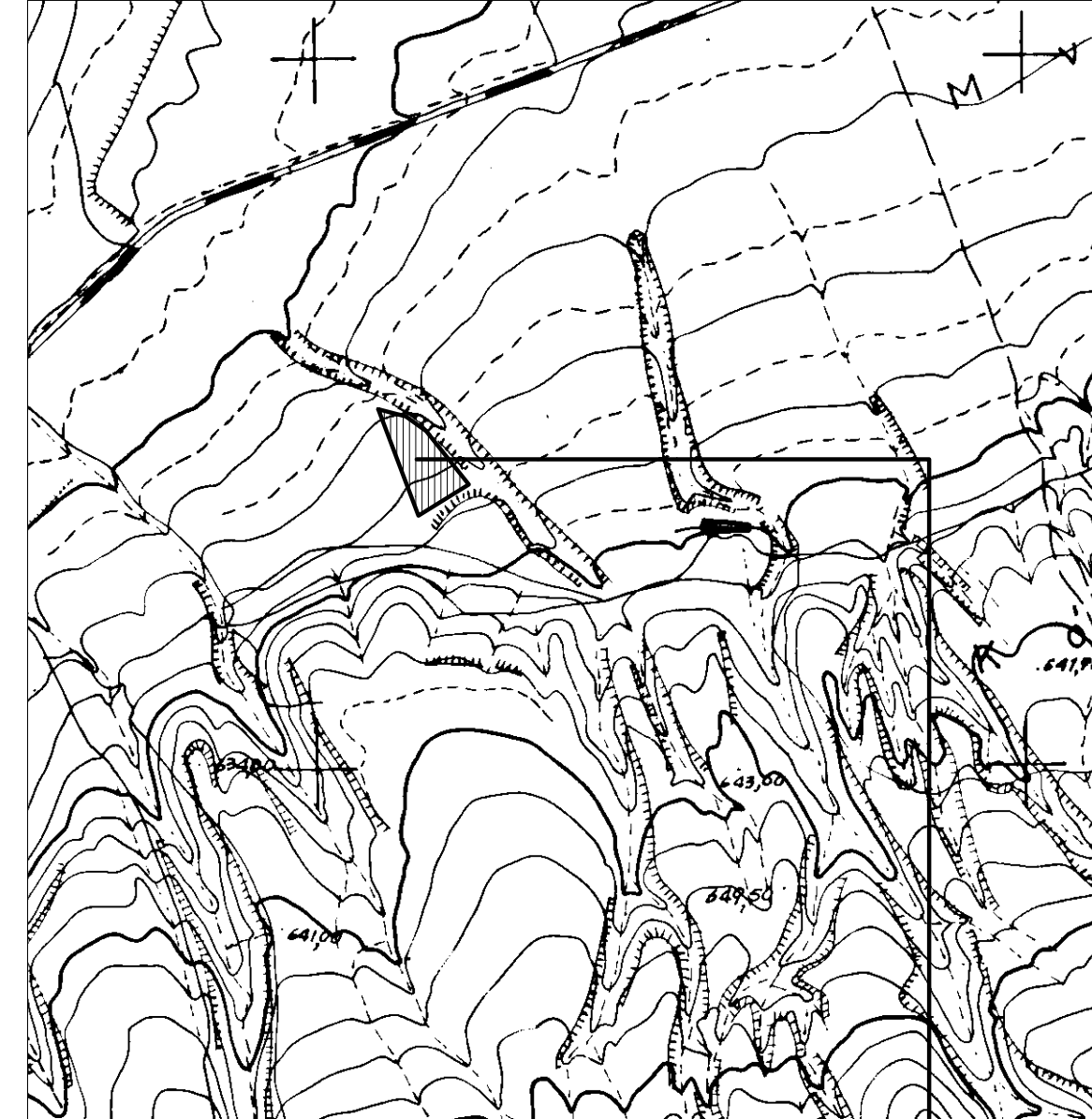

απόσπασμα χάρτη ΓΥΣ κλίμακα 1:5000 θέση γεωτεμαχίου

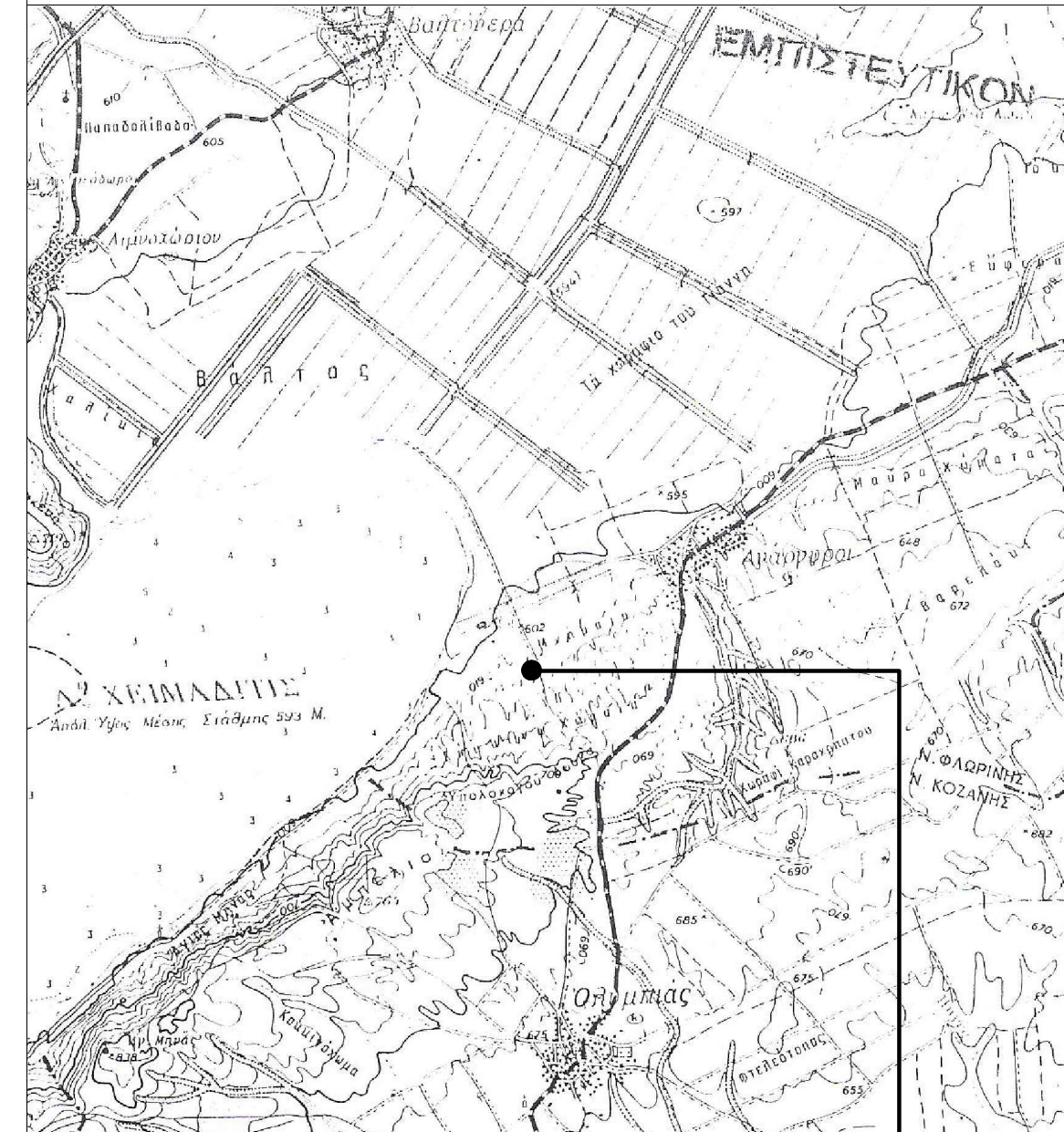

απόσπασμα χάρτη ΓΥΣ κλίμακα 1:50000 θέση γεωτεμαχίου

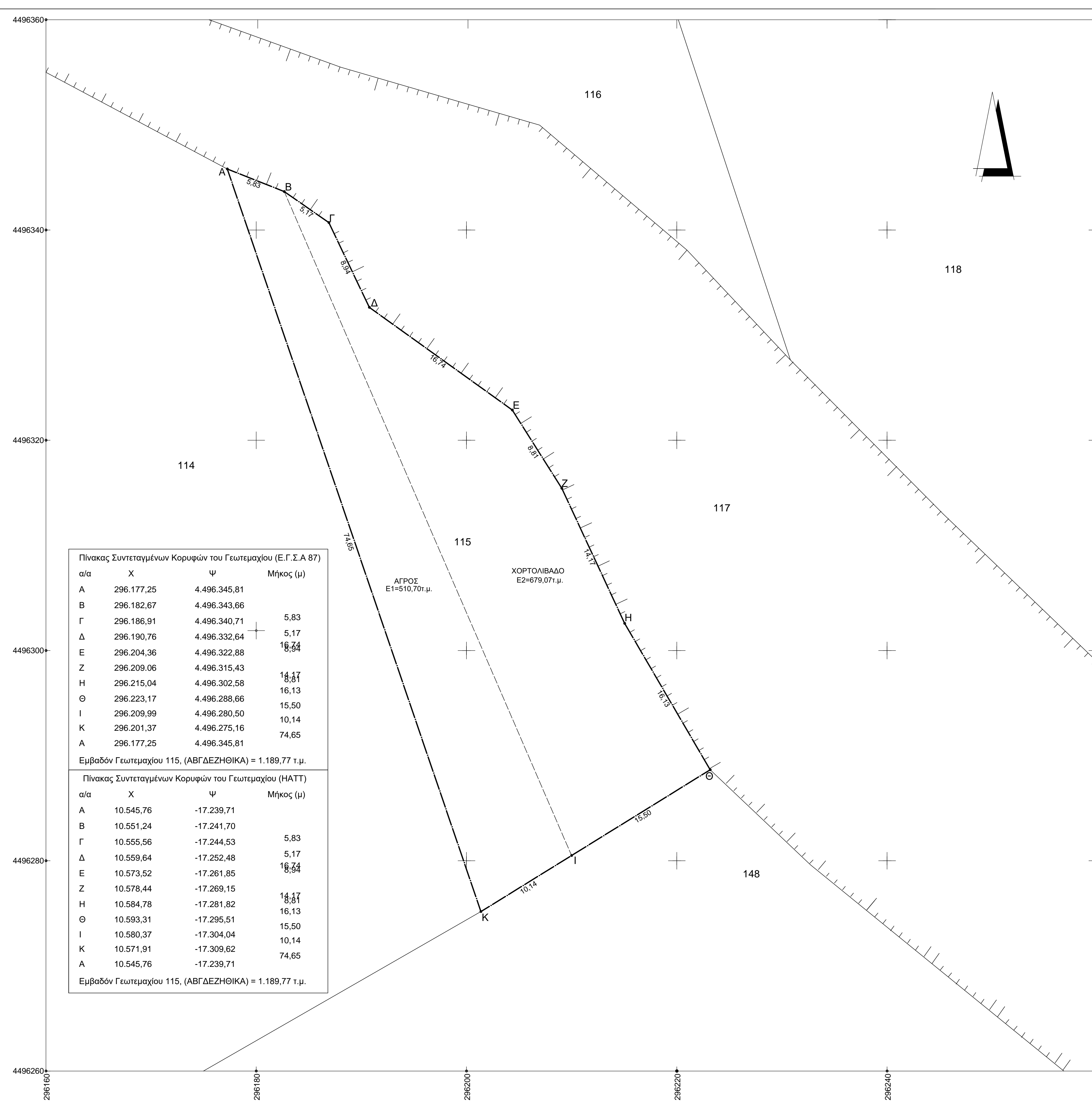

Πίνακας Συντεταγμένων Κορυφών του Γεωτεμαχίου (Ε.Γ.Σ.Α 87)

α/α	X	Ψ	Μήκος (μ)
A	296.177,25	4.496.345,81	
B	296.182,67	4.496.343,66	
Γ	296.186,91	4.496.340,71	5,83
Δ	296.190,76	4.496.332,64	5,17
E	296.204,36	4.496.322,88	16,74
Z	296.209,06	4.496.315,43	14,47
H	296.215,04	4.496.302,58	18,81
Θ	296.223,17	4.496.288,66	16,13
I	296.209,99	4.496.280,50	15,50
Κ	296.201,37	4.496.275,16	10,14
A	296.177,25	4.496.345,81	74,65

Εμβαδόν Γεωτεμαχίου 115, (ΑΒΓΔΕΖΗΘΙΚΑ) = 1.189,77 τ.μ.

Πίνακας Συντεταγμένων Κορυφών του Γεωτεμαχίου (HATT)

α/α	X	Ψ	Μήκος (μ)
A	10.545,76	-17.239,71	
B	10.551,24	-17.241,70	
Γ	10.555,56	-17.244,53	5,83
Δ	10.559,64	-17.252,48	5,17
E	10.573,52	-17.261,85	16,74
Z	10.578,44	-17.269,15	14,47
H	10.584,78	-17.281,82	18,81
Θ	10.593,31	-17.295,51	16,13
I	10.580,37	-17.304,04	15,50
Κ	10.571,91	-17.309,62	10,14
A	10.545,76	-17.239,71	74,65

Εμβαδόν Γεωτεμαχίου 115, (ΑΒΓΔΕΖΗΘΙΚΑ) = 1.189,77 τ.μ.



κτηματολογικό απόσπασμα (οδοπορικό) θέση γεωτεμαχίων

ΔΗΛΩΣΗ ΜΗΧΑΝΙΚΟΥ (651/77)
 Δηλώνω σύμφωνα με τον νόμο ότι το γεωτεμάχιο 115 με στοιχεία "ΑΒΓΔΕΖΗΘΙΚΑ" και εμβαδό E=1.189,77 τ.μ. που βρίσκεται στο αγρόκτημα Τ.Κ. Αναργύρων του δήμου Αμυνταίου Π.Ε. Φλώρινας ότι:

- δεν είναι άρτιο και οικοδομήσιμο σύμφωνα με τις πολεοδομικές διατάξεις που ισχύουν σήμερα
- βρίσκεται εκτός σχεδίου, εκτός ορίων οικισμού Τ.Κ. Αναργύρων του δήμου Αμυνταίου & εκτός ΖΟΕ
- δεν εμπίπτει στις διατάξεις του νόμου Ν. 1337/87 περί εισφορών σε γη και χρήμα
- εντός αυτού δεν διέρχονται εναέριες γραμμές μεταφοράς υψηλής τάσης της ΔΕΗ ή αγωγός φυσικού αερίου
- εντός αυτού και κατά μήκος των προσώπων του εν θέματι γεωτεμαχίων δεν υπάρχουν δέντρα ο μηχανικός

ΔΗΛΩΣΗ ΙΔΙΟΚΤΗΤΗ (Ν. 4030/2011)
 Ο παρακάτω υπογεγραμμένος Πέτρος Καριπίδης του Αριστοανδρέα δηλώνω ότι:
 • τα όρια του γεωτεμαχίου 115 με στοιχεία "ΑΒΓΔΕΖΗΘΙΚΑ" και εμβαδό 1.189,77 τ.μ. που βρίσκεται στην κτηματική περιοχή Τ.Κ. Αναργύρων, δήμου Αμυνταίου Π.Ε. Φλώρινας, υποδείχτηκαν από εμένα και
 • ευθύνομαι για την ακρίβεια των δηλουμένων ορίων του γεωτεμαχίου ο δηλών

εργοδότης : **ΠΕΤΡΟΣ ΚΑΡΙΠΙΔΗΣ ΤΟΥ ΑΡΙΣΤΟΑΝΔΡΕΑ**

εργο : **ΑΠΟΤΥΠΩΣΗ ΑΓΡΟΤΕΜΑΧΙΟΥ 115**

θέση : **ΚΤΗΜΑΤΙΚΗ ΠΕΡΙΟΧΗ Τ.Κ. ΑΝΑΡΓΥΡΩΝ, ΔΗΜΟΥ ΑΜΥΝΤΑΙΟΥ (ΕΚΤΟΣ ΣΧΕΔΙΟΥ)**

μελετητής : **ΠΑΥΛΟΣ ΔΡΑΓΟΣ , πολιτικός μηχανικός (ΕΛΕΝΗ ΓΡΑΜΜΑΤΙΚΟΥ, αρχιτέκτονας μηχανικός)**

θέμα σχεδίου : **ΤΟΠΟΓΡΑΦΙΚΟ ΔΙΑΓΡΑΜΜΑ** αριθμός σχεδίου : **T-01**

χρονος μελετης : **ΙΑΝΟΥΑΡΙΟΣ 2018** κλίμακα : **1: 200**

θεωρηση υπηρεσις : ο μελετητής :