

Υπ' αριθ. 1880 ακίνητο  
διανομής αγρούς Λεβιάδας έτους 1985  
με ΚΑΕΚ 470440906032

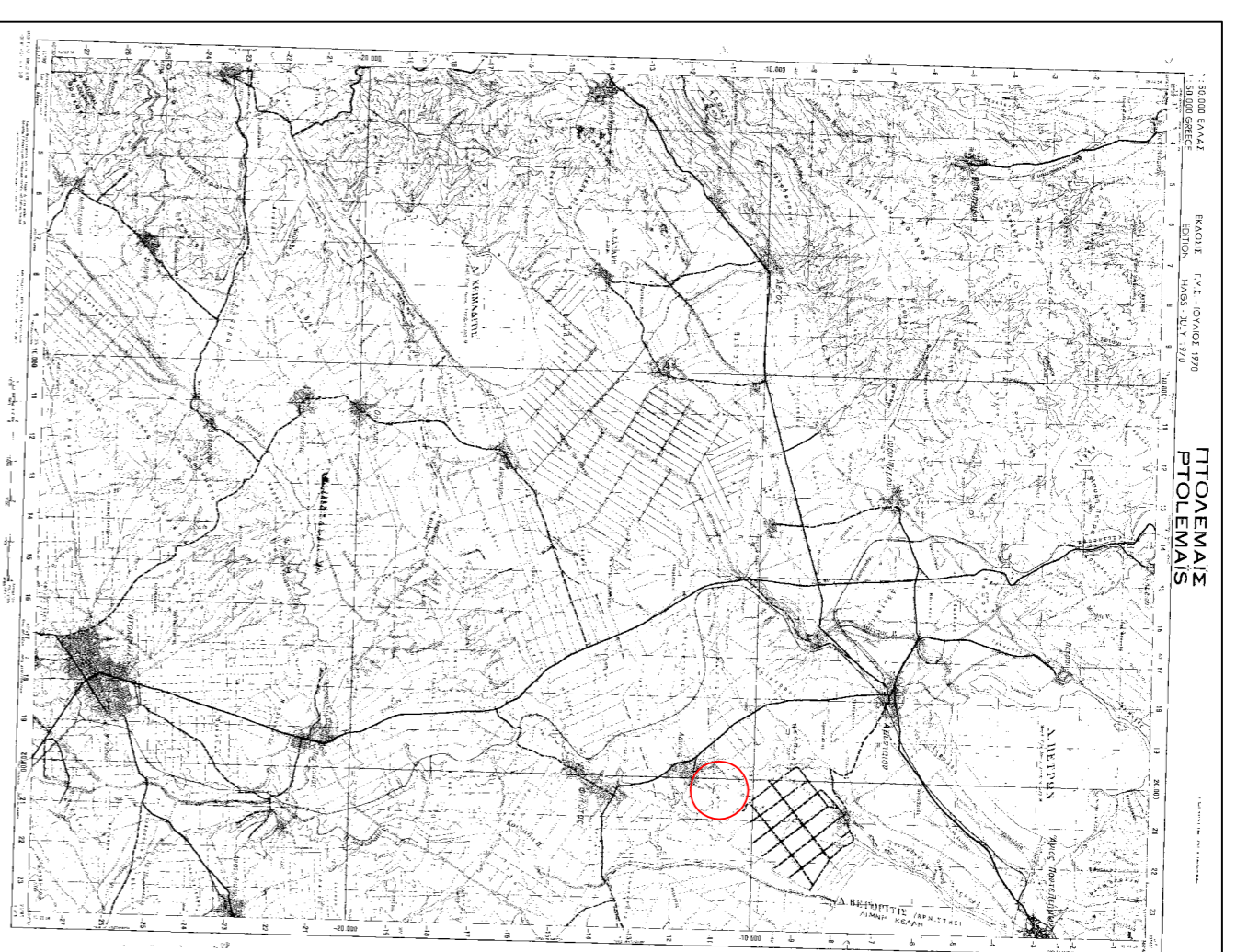

ΧΑΡΤΗΣ ΓΥΣ 1:50.000 ΦΥΛΛΟ ΠΤΟΛΕΜΑΙΑΣ

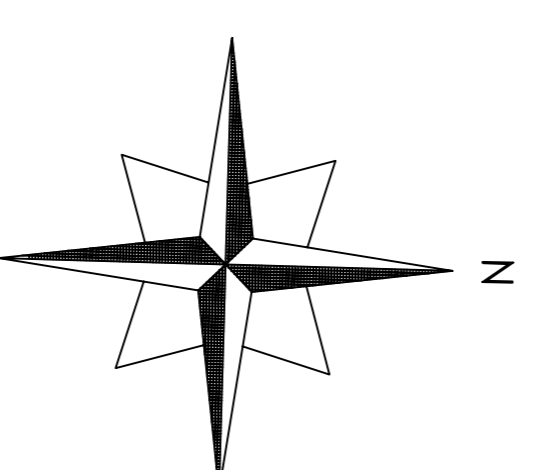
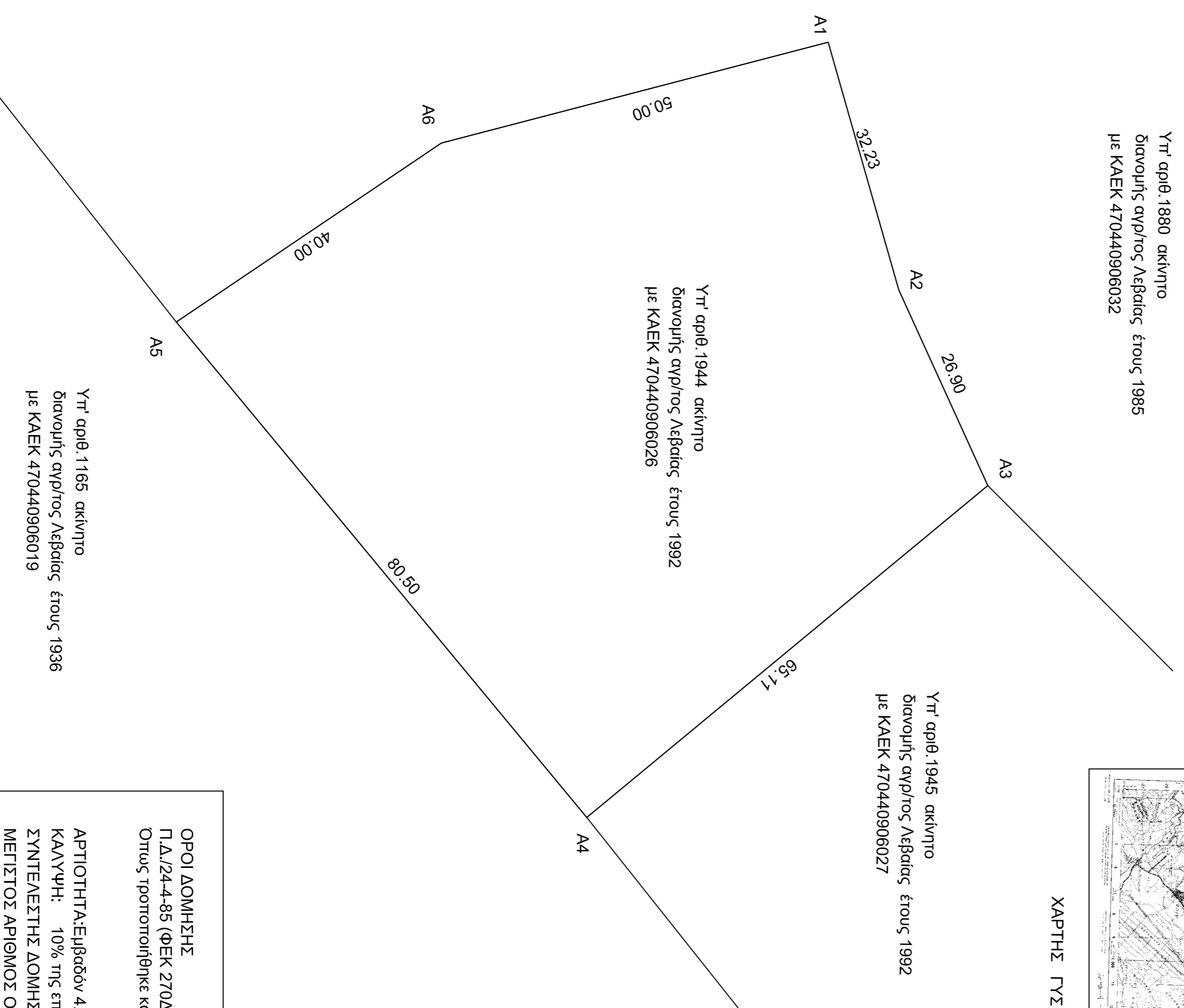

ΟΡΟΙ ΔΟΜΗΣΗΣ  
Π.Δ./24-4-85 (Φ.Ε.Κ 270Δ/31-05-85)  
Όπως τροποποιήθηκε και ισχύει.

ΑΡΤΙΟΤΗΤΑ: Εμβαδόν 4.000 τ.μ. ή κατά ταρβέκλιση  
ΚΑΛΥΨΗ: 10% της επιφ. του γηπέδου ή κατά ταρβέκλιση  
ΣΥΝΤΕΛΕΣΤΗΣ ΔΟΜΗΣΗΣ: 0,2 ή κατά ταρβέκλιση  
ΜΕΤΡΙΣΤΟΣ ΑΡΙΘΜΟΣ ΟΡΟΦΩΝ: 2 ή κατά ταρβέκλιση  
ΜΕΤΡΙΣΤΟ ΥΨΟΣ ΟΡΟΦΩΝ: 7,5μ. ή κατά ταρβέκλιση  
ΑΠΟΣΤΑΣΕΙΣ ΑΠΟ ΟΡΙΑ: 1,5μ. ή κατά ταρβέκλιση

ΣΥΝΤΕΤΑΜΕΝΕΣ ΚΟΡΥΦΕΣ ΣΤΟ ΣΥΣΤΗΜΑ ΕΓΣΑ			
A1	3063302,60	4502247,96	A5 306337,61 4502166,33
A2	306333,60	4502256,68	A6 306315,22 4502199,48
A3	306358,09	4502267,82	
A4	306399,61	4502217,67	

ΕΜΒΑΔΟΝ ΤΕΜΑΧΙΟΥ 1944 : 5.500 τ.μ.

**ΔΗΛΩΣΗ ΜΗΧΑΝΙΚΟΥ**  
Ο κάτωθι υπογεγραμμένος, ΣΙΑΗΡΟΠΟΥΛΟΣ ΔΗΜΗΤΡΙΟΣ, Πολιτικός Μηχικός, δηλώνω υπεύθυνα κι εν γνώσει των συνεπειών του Νόμου ότι το αποτυπωμένο ακίνητο έχει εμβαδόν 5.500 τ.μ.  
Αποτελεί ογροπείδιόμο που συμπεριλήφθηκε στην διανομή αγρούς Λεβιάδας έτους 1992.  
Το ακίνητο είναι εκτός επικερσμένου μισοτομικού σχεδίου και έχει ενταχθεί στο Εθνικό Κτηματολόγιο.  
Το ακίνητο είναι εκτός NATURA και δεν είναι άγριο και οικοδομήσιμο.  
Δεν υπάρχει στις διατάξεις του Ν. 1337/83 και συνεπώς δεν οφείλει εισφορά σε γη και χρήμα.  
Δεν διέχονται γραμμές μεταφορδός πείλυτος υψηλής τάσης σε απόσταση 20,00 μ. ούτε πέδιμα.

**ΔΗΛΩΣΗ ΔΙΑΚΤΗΤΗ**  
Τα όρια των τεμαχίων υποδείχθηκαν από εμένα και είναι τα ορθά. Δεν υπάρχει στο ακίνητο αθεώρητο κτίσμα ή κάποια αθεώρητη κατασκευή.



**ΜΕΛΕΤΗΤΗΣ**

ΣΙΑΗΡΟΠΟΥΛΟΣ ΔΗΜΗΤΡΙΟΣ  
ΠΟΛΙΤΙΚΟΣ ΜΗΧΙΚΟΣ  
25ης ΜΑΡΤΙΟΥ 102  
ΠΤΟΛΕΜΑΙΑ

επιδόσης  
ΧΑΤΖΗΓΡΗΓΟΡΙΟΥ  
ΝΙΚΟΛΑΟΣ

εργο  
ΑΠΟΤΥΠΩΣΗ ΑΡΧΟΤΕΜΑΧΙΟΥ

θέση  
ΚΤΗΜΑΤΙΚΗ ΠΕΡΙΟΧΗ ΛΕΒΑΙΑΣ - ΕΚΤΟΣ ΣΧΕΔΙΟΥ

ΘΕΜΑ ΣΧΕΔΙΟΥ	αφ. σχεδίου
Τοπογραφικό Διάνγραμμα του αριθ. 1944 ακινήτου με ΚΑΕΚ 470440906026	κλίμακα 1:500 1:5.000 1:50.000

ΜΕΛΕΤΗΤΗΣ  
ΣΙΑΗΡΟΠΟΥΛΟΣ ΔΗΜΗΤΡΙΟΣ

Χρόνος μελέτης  
ΔΕΚΕΜΒΡΙΟΣ 2017

αρχογράφου-υπογραφής	θέλισηση υπηρπεδός