

ΔΙΑΓΡΑΜΜΑ ΕΚΤΑΣΕΩΝ ΠΡΟΣ ΠΑΡΑΧΩΡΗΣΗ ΚΑΤΑ ΧΡΗΣΗ  
ΤΕΜΑΧΙΟ 672  
ΑΓΡΟΚΤΗΜΑ <<ΣΤΑΥΡΟΧΩΡΙ>> - Ν. ΞΑΝΘΗΣ  
ΔΙΑΝΟΜΗ ΕΤΟΥΣ 1931 κλίμακα 1:2000

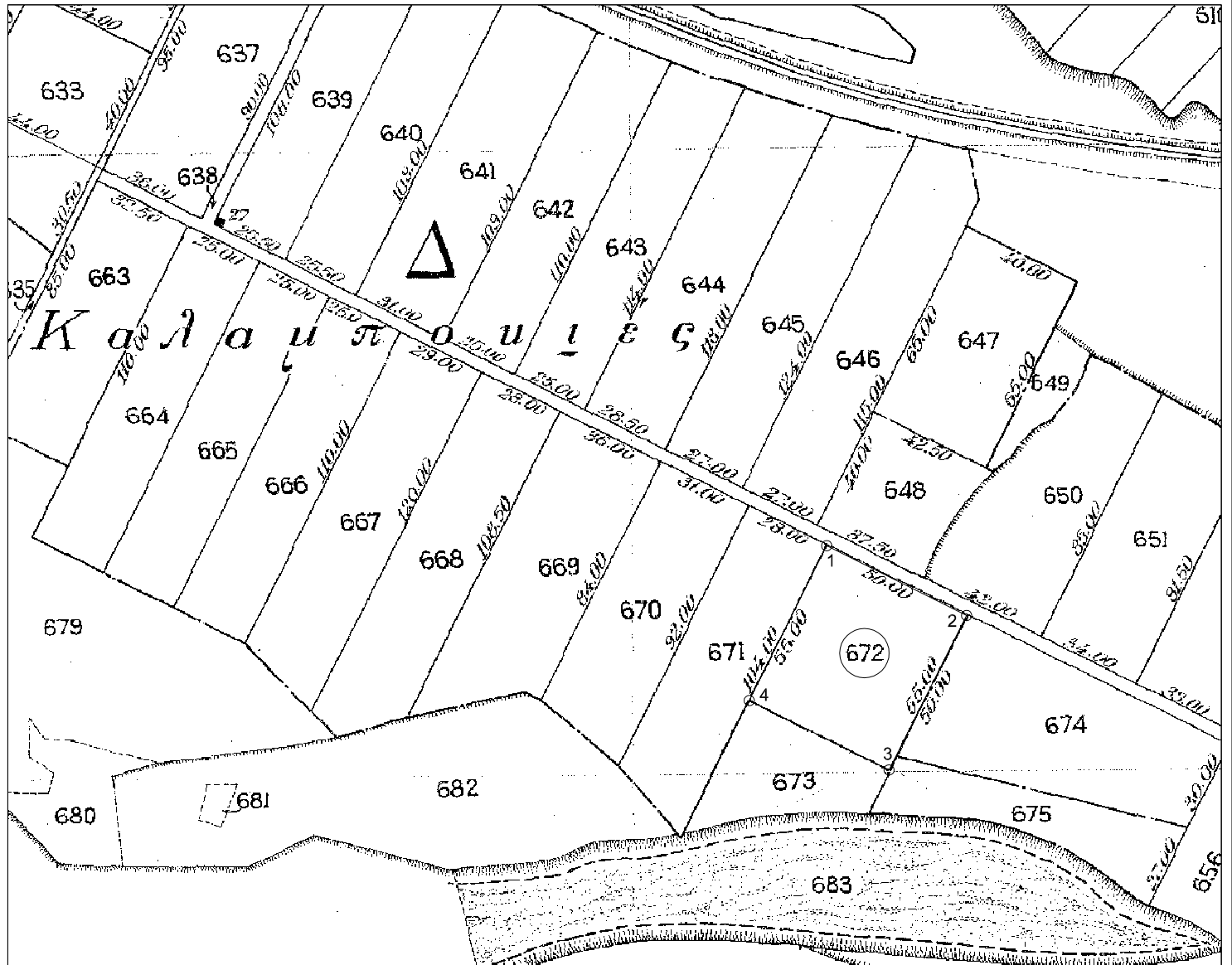

Σημειώνεται ότι η διανομές του αγροκτήματος Σταυροχώρι είναι σε διαφορετικό προβολικό σύστημα από το ΕΓΣΑ '87. Οι συντεταγμένες των τεμαχίων σε ΕΓΣΑ '87 έχουν προκύψει από το ψηφιακό αρχείο του Ο.Π.Ε.Κ.Ε.Π.Ε (γεωαναφερμένες διανομές στο προβολικό σύστημα ΕΓΣΑ '87). Ως εκ τούτου η ακρίβεια των συντεταγμένων τους είναι ανάλογη με την ακρίβεια του ψηφιακού αρχείου του ΟΠΕΚΕΠΕ.

Συντεταγμένες τεμ. 672  
σε ΕΓΣΑ '87

- 1 X=550003.02 Y=4563846.08
- 2 X=550047.65 Y=4563823.82
- 3 X=550022.90 Y=4563774.54
- 4 X=549978.31 Y=4563796.66

E = 2750 τ.μ.

ΘΕΩΡΗΘΗΚΕ

Ξάνθη 19 / 9 / 2013

Με εντολή Περιφερειάρχη Α.Μ.Θ.

Ο Προϊστάμενος της Διεύθυνσης  
Αγροτικής Οικονομίας και Κτηνιατρικής

Ξάνθη 19-9-2013  
Ο Εκτελέσας την εργασία

Ξάνθη 19 / 9 / 2013  
Η προϊσταμένη του τμήματος  
Τοπογραφίας Εποικισμού και Αναδάσμου

ΑΝΑΣΤΑΣΙΑΚΗΣ ΒΑΣΙΛΕΙΟΣ  
Τ.Ε. ΤΟΠΟΓΡΑΦΟΣ ΜΗΧΑΝΙΚΟΣ  
με βαθμό Δ'

ΤΣΙΦΟΥΤΙΔΟΥ ΜΑΡΓΑΡΙΤΑ  
ΠΕ ΑΓΡΟΝΟΜΩΝ ΤΟΠΟΓΡΑΦΩΝ ΜΗΧΑΝΙΚΩΝ  
ΜΕ Β ΒΑΘΜΟ

ΤΖΕΛΕΠΗΣ ΒΑΣΙΛΕΙΟΣ