

ΔΙΑΓΡΑΜΜΑ ΕΚΤΑΣΕΩΝ ΠΡΟΣ ΠΑΡΑΧΩΡΗΣΗ ΚΑΤΑ ΧΡΗΣΗ

ΤΕΜΑΧΙΩΝ 684,685,691,704 ΚΑΙ 713

ΑΓΡΟΚΤΗΜΑ << ΝΕΟΧΩΡΙ >> - Ν. ΞΑΝΘΗΣ

ΣΥΜΠΛΗΡΩΜΑΤΙΚΗ ΔΙΑΝΟΜΗ 1959 ΩΣ ΑΝΑΘΕΩΡΗΘΗ 1960 κλίμακα 1:2000

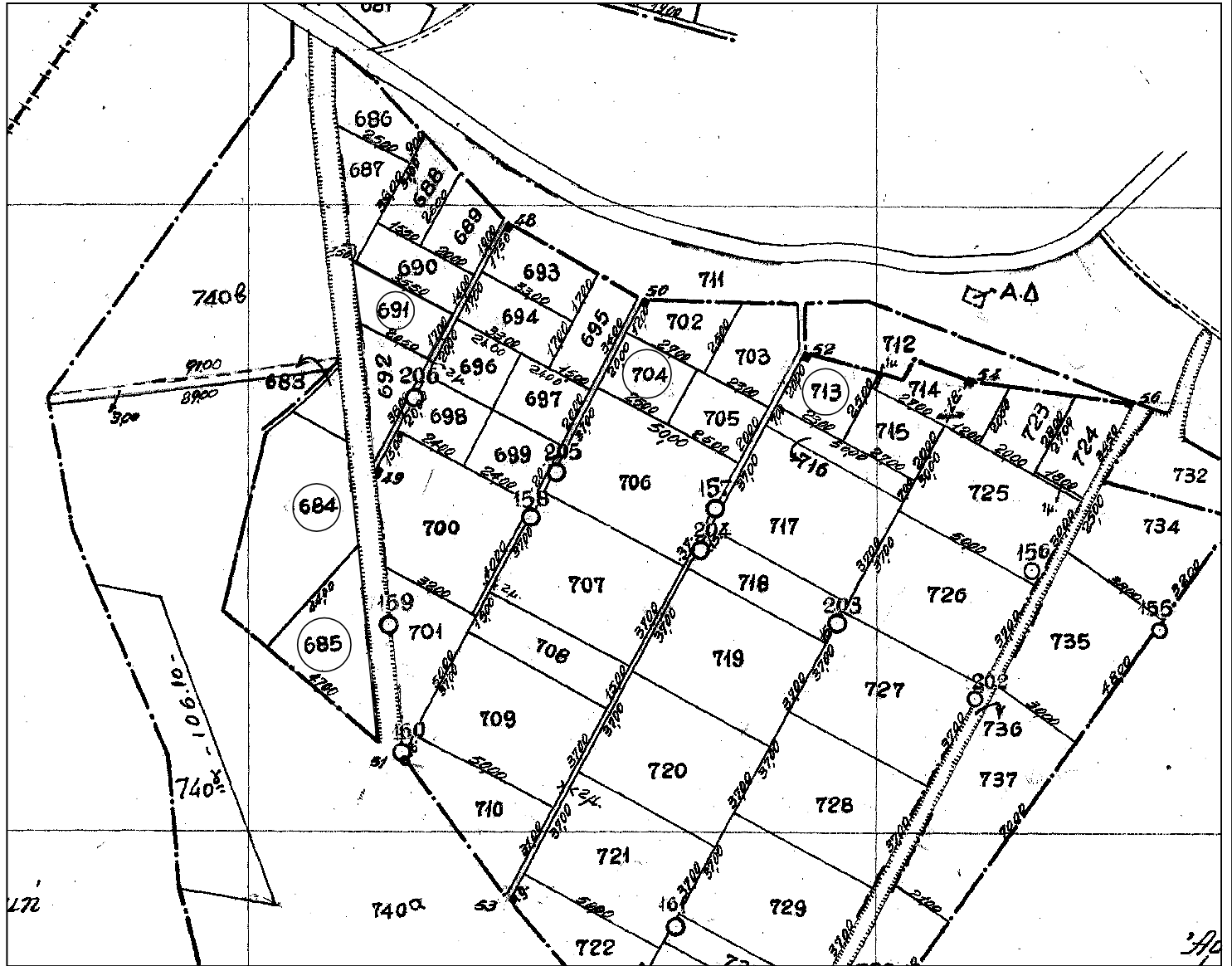

Σημειώνεται ότι η διανομές του αγροκτήματος Νεοχώρι είναι σε διαφορετικό προβολικό σύστημα από το ΕΓΣΑ '87. Οι συντεταγμένες των τεμαχίων σε ΕΓΣΑ '87 έχουν προκύψει από το ψηφιακό αρχείο του Ο.Π.Ε.Κ.Ε.ΠΕ (γεωαναφερμένες διανομές στο προβολικό σύστημα ΕΓΣΑ '87). Ως εκ τούτου η ακρίβεια των συντεταγμένων τους είναι ανάλογη με την ακρίβεια του ψηφιακού αρχείου του ΟΠΕΚΕΠΕ.

<p>Συντεταγμένες τεμ. 691 σε ΕΓΣΑ '87</p> <p>X=552384.15 Y=4562985.54 X=552415.66 Y=4562968.96 X=552407.92 Y=4562955.12 X=552386.62 Y=4562966.07</p> <p>E=476τ.μ.</p>	<p>Συντεταγμένες τεμ. 684 σε ΕΓΣΑ '87</p> <p>X=552364.96 Y=4562938.01 X=552382.16 Y=4562928.52 X=552385.77 Y=4562895.37 X=552356.45 Y=4562862.76 X=552342.38 Y=4562874.70 X=552356.33 Y=4562931.34</p> <p>E=2010τ.μ.</p>	<p>Συντεταγμένες τεμ. 685 σε ΕΓΣΑ '87</p> <p>X=552356.45 Y=4562862.76 X=552385.77 Y=4562895.37 X=552391.73 Y=4562833.15</p> <p>E=1010τ.μ.</p>	<p>Συντεταγμένες τεμ. 704 σε ΕΓΣΑ '87</p> <p>X=552471.09 Y=4562963.11 X=552493.64 Y=4562951.31 X=552484.22 Y=4562933.83 X=552462.04 Y=4562945.57</p> <p>E=500τ.μ.</p>	<p>Συντεταγμένες τεμ. 713 σε ΕΓΣΑ '87</p> <p>X=552527.99 Y=4562956.20 X=552551.80 Y=4562950.31 X=552540.24 Y=4562928.45 X=552519.11 Y=4562939.84</p> <p>E=518τ.μ.</p>
---	--	---	---	---

ΘΕΩΡΗΘΗΚΕ

Ξάνθη 12 / 6 / 2013
Με εντολή Περιφερειάρχη Α.Μ.Θ.
Ο Προϊστάμενος της Διεύθυνσης
Αγροτικής Οικονομίας και Κτηνιατρικής

Ξάνθη 12 - 6 - 2013
Ο Εκτελέσας την εργασία

Ξάνθη 12 / 6 / 2013
Η προϊσταμένη του τμήματος
Τοπογραφίας Εποικισμού και Αναδάσμου

ΑΝΑΣΤΑΣΙΑΚΗΣ ΒΑΣΙΛΕΙΟΣ
Τ.Ε. ΤΟΠΟΓΡΑΦΟΣ ΜΗΧΑΝΙΚΟΣ
με βαθμό Δ'

ΤΣΙΦΟΥΤΙΔΟΥ ΜΑΡΓΑΡΙΤΑ
ΠΕ ΑΓΡΟΝΟΜΩΝ ΤΟΠΟΓΡΑΦΩΝ ΜΗΧΑΝΙΚΩΝ
ΜΕ Β' ΒΑΘΜΟ

ΤΖΕΛΕΠΗΣ ΒΑΣΙΛΕΙΟΣ