

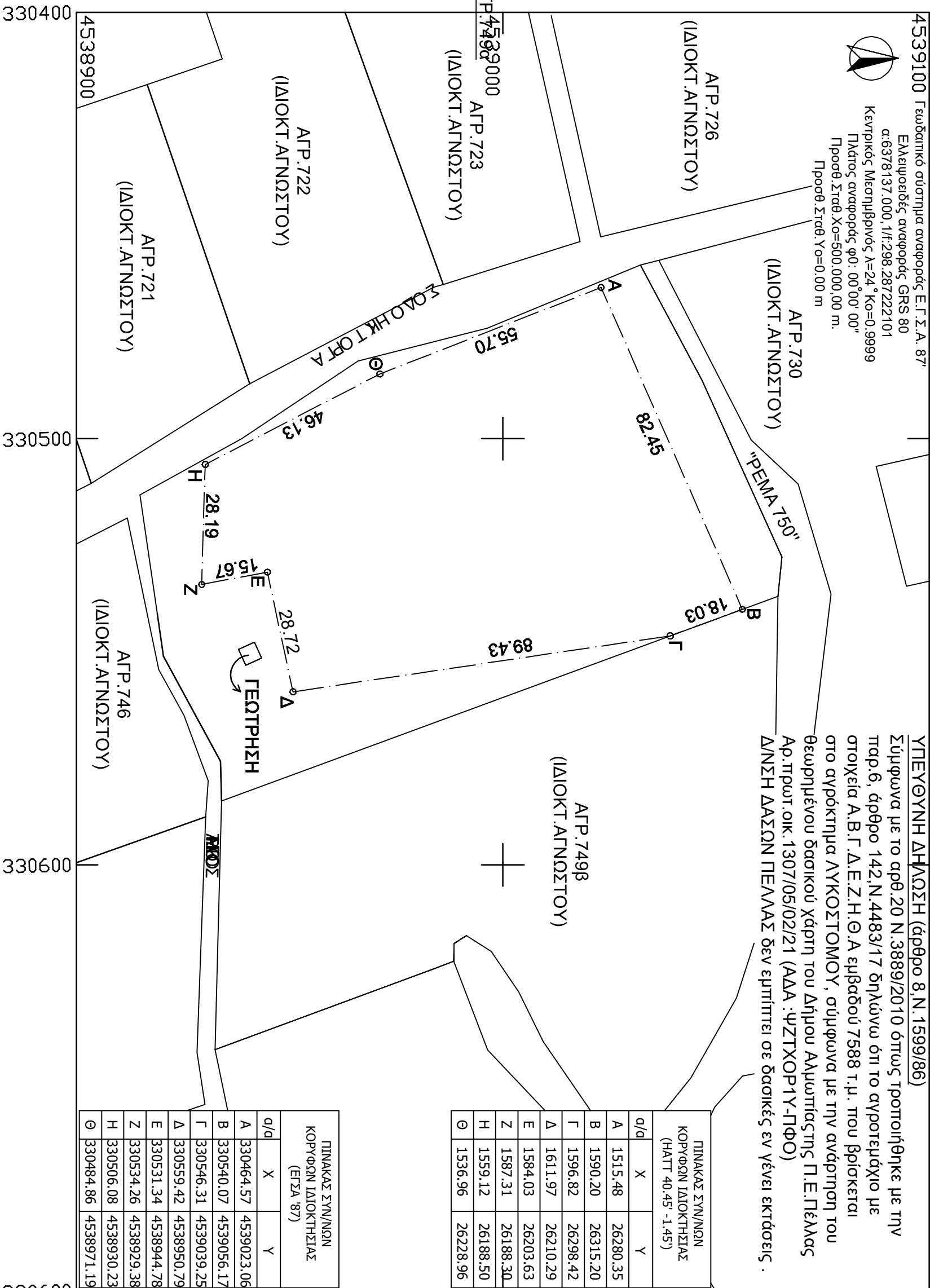

4539100 Γεωδαιτικό σύστημα αναφοράς Ε.Γ.Σ.Α. 87
 Ελλειμματικές αναφοράς GRS 80
 α:6378137.000, 1/f:298.287222101
 Κεντρικός Μεσημβρινός λ=24° Κο=0.9999
 Πλάτος αναφοράς φ0: 00°00' 00"
 Πποσθ. Στθθ. Χο=500.000,00 m.
 Πποσθ. Στθθ. Υο=0,00 m



ΥΠΕΥΘΥΝΗ ΔΗΛΩΣΗ (άρθρο 8, Ν.1599/86)
 Σύμφωνα με το αρθ.20 Ν.3889/2010 όπως τροποποιήθηκε με την παρ.6, άρθρο 142, Ν.4483/17 δηλώνω ότι το αγροτεμάχιο με στοιχεία Α.Β.Γ.Δ.Ε.Ζ.Η.Θ.Α εμβαδού 7588 τ.μ. που βρίσκεται στο αγρόκτημα ΑΥΚΟΣΤΟΜΟΥ, σύμφωνα με την ανάρτηση του θεωρημένου δασικού χάρτη του Δήμου Αλωπητιάς της Π.Ε.Πέλλας Αρ.πρωτ.οικ.1307/05/02/21 (ΑΔΑ:ΨΖΤΧΟΡ1Υ-ΠΦΟ) Δ/ΝΣΗ ΔΑΣΩΝ ΠΕΛΛΑΣ δεν εμπίπτει σε δασικές εν γένει εκτάσεις.

ΠΙΝΑΚΑΣ ΣΥΝ/ΝΩΝ ΚΟΡΥΦΩΝ ΙΔΙΟΚΤΗΣΙΑΣ (HATT 40.45' -1.45')		
α/α	X	Y
A	1515.48	26280.35
B	1590.20	26315.20
Γ	1596.82	26298.42
Δ	1611.97	26210.29
E	1584.03	26203.63
Z	1587.31	26188.30
H	1559.12	26188.50
Θ	1536.96	26228.96

ΠΙΝΑΚΑΣ ΣΥΝ/ΝΩΝ ΚΟΡΥΦΩΝ ΙΔΙΟΚΤΗΣΙΑΣ (ΕΓΣΑ 87)		
α/α	X	Y
A	330464.57	4539023.06
B	330540.07	4539056.17
Γ	330546.31	4539039.25
Δ	330559.42	4538950.79
E	330531.34	4538944.78
Z	330534.26	4538929.38
H	330506.08	4538930.23
Θ	330484.86	4538971.19

ΤΟΠΟΓΡΑΦΙΚΟ ΔΙΑΓΡΑΜΜΑ
Τ.Κ.ΑΥΚΟΣΤΟΜΟΥ - ΔΗΜΟΣ ΑΛΩΠΗΤΙΑΣ
ΑΓΡΟΤΕΜΑΧΙΟ: τμήμα του 749α
ΚΛΙΜΑΚΑ 1:1000

ΣΤΟΙΧΕΙΑ ΑΓΡΟΤΕΜΑΧΙΟΥ
Α.Β.Γ.Δ.Ε.Ζ.Η.Θ.Α
ΕΜΒΑΔΟΝ : 7588 τ.μ.

ΠΛΕΥΡΕΣ
ΑΒ:82.45 ΒΓ: 18.03
ΓΔ:89.43 ΔΕ: 28.72
ΕΖ:15.67 ΖΗ: 28.19
ΗΘ:46.13 ΘΑ: 55.70

ΣΗΜΕΙΩΣΗ
 1. Η εξέλιξη σε Ε.Γ.Σ.Α 87 έγινε με την Χρησιμοποίησή του δικτύου URANUS.
 2. Το παραπάνω αγροτεμάχιο βρίσκεται εντός περιοχής NATURA 2000 & εντός των 500μ. από τον οικισμό.
 Αριδαία: 29/ 05 / 2021