

ΤΟΠΟΓΡΑΦΙΚΟ ΔΙΑΓΡΑΜΜΑ
ΤΜΗΜΑ ΤΟΥ ΥΠ. ΑΡΙΘΜ. 2052 ΚΟΙΝΟΧΡΗΣΤΟΥ ΑΓΡΟΤΕΜΑΧΙΟΥ
ΑΓΡΟΚΤΗΜΑ ΑΡΙΑΔΙΑΣ-ΔΗΜΟΣ ΑΜΜΟΝΙΑΣ-Π.Ε. ΠΕΛΛΑΣ

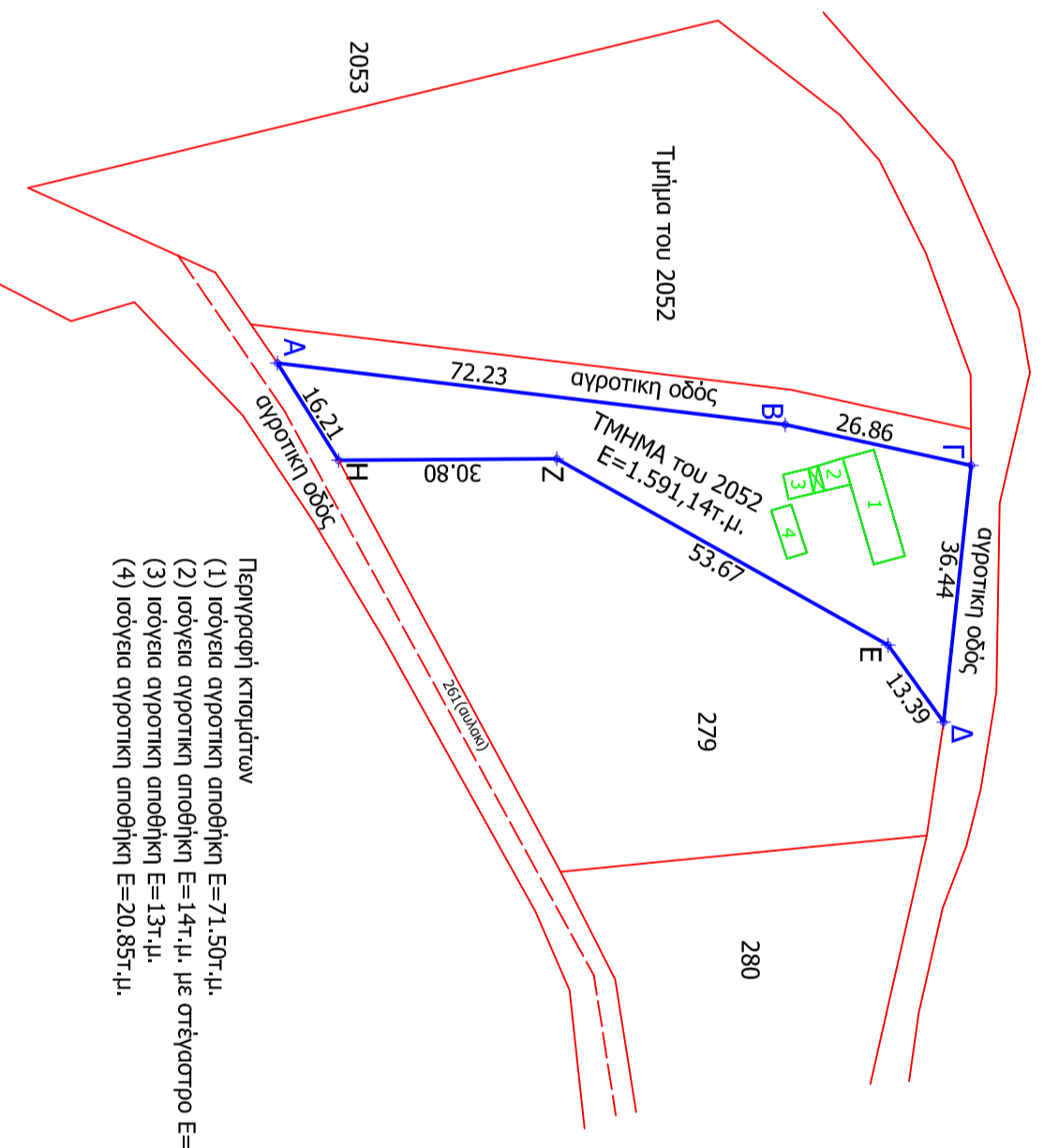

- Περίγραφοι κτισμάτων
- (1) Ισογειο οριζοντιο οριζήκη E=71.50*H.
 - (2) Ισογειο οριζοντιο οριζήκη E=4*H+L με οριζόντιο E=5.22*H.
 - (3) Ισογειο οριζοντιο οριζήκη E=13*H.
 - (4) Ισογειο οριζοντιο οριζήκη E=20.05*H.

ΠΙΝΑΚΑΣ ΣΥΝΤΕΤΑΓΜΕΝΩΝ ΕΖ.Α. '87			
Κορυφή	X	Y	Αντίστροφο
A	335190.53	4537864.88	AB = 72.23
B	335199.21	4537936.59	BF = 26.86
F	335204.94	4537962.83	FA = 36.44
A	335241.17	4537958.94	AE = 13.39
E	335230.32	4537951.10	EZ = 53.67
Z	335204.01	4537904.32	ZH = 30.80
H	335204.25	4537873.52	HA = 16.21
A	335190.53	4537864.88	
Εμβαδό:	1591.14	Περίμετρος:	249.60

ΠΙΝΑΚΑΣ ΣΥΝΤΕΤΑΓΜΕΝΩΝ HA.TT			
Κορυφή	X	Y	
A	-2150.70	3018.39	
B	-2143.63	3090.27	
F	-2138.48	3116.63	
A	-2102.17	3113.56	
E	-2112.85	3105.47	
Z	-2138.10	3058.12	
H	-2137.18	3027.34	
A	-2150.70	3018.39	

Προσημωσκό
 -Το τοπογραφικό είναι εσφραγισμένο με τη μέθοδο RTK του Ημεροσ της ΚΤΗΜΑΤΟΛΟΓΙΟ Α.Ε.
 -Το όραμα της εσφραγισμένης, κεραιώμενης, έκδοσης υποδείχθηκαν από τον άκροχο ΧΑΤΖΗΒΑΣΙΛΕΙΑΔΗ ΣΤΑΥΡΟ και
 είναι αναυθιμολογικό.

ΧΡΗΣΤΟΣ ΣΑΠΟΥΝΤΖΗΣ
 ΠΟΛΙΤΙΚΟΣ ΜΗΧΑΝΙΚΟΣ

ΤΕΧΝΙΚΟ ΓΡΑΦΕΙΟ
 Π. ΜΕΛΑ 10 ΑΡΙΑΔΙΑ 58400 Τηλ: 2384300867 κιν: 6942409880 e-mail: xsaupon@gmail.com

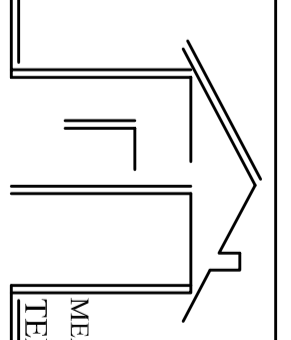

ΜΕΛΕΤΕΣ-ΕΠΙΒΑΤΕΙΕΣ-ΚΑΤΑΣΚΕΥΕΣ
 ΤΕΧΝΙΚΩΝ ΕΡΓΩΝ

ΕΡΓΟΔΟΤΗΣ: ΧΑΤΖΗΒΑΣΙΛΕΙΑΔΗΣ ΣΤΑΥΡΟΣ ΤΟΥ ΜΙΧΑΗΛ

ΕΡΓΟ: ΕΚΜΙΣΘΟΣΗ ΕΚΤΑΣΗΣ

ΘΕΣΗ: ΑΓΡΟΚΤΗΜΑ ΑΡΙΑΔΙΑΣ ΔΗΜΟΥ ΑΜΜΟΝΙΑΣ
 (τμήμα του υπ. αριθ. 2052 κοινοχρήστου έκτασης)

ΘΕΜΑ ΣΧΕΔΙΟΥ: ΤΟΠΟΓΡΑΦΙΚΟ ΔΙΑΓΡΑΜΜΑ

ΧΡΟΝΟΣ ΜΕΛΕΤΗΣ: ΜΑΪΟΣ 2020

ΜΕΛΕΤΗΤΗΣ: ΧΡΗΣΤΟΣ ΣΑΠΟΥΝΤΖΗΣ
 Πολιτικός Μηχανικός

ΔΗΛΩΣΗ ΠΕΡΙ ΚΥΡΩΜΕΝΟΥ ΔΑΣΙΚΟΥ ΧΑΡΤΗ (άρθρο 20, Ν. 3899/2010 - άρθρο 142 του Ν. 4483/2017)
 Ο συντάκτης, με στοιχεία που εναρμόνισαν και υλοποίησαν τις υποδείξεις που προβλέπονται από τις διατάξεις του άρθρου 8 του Ν.1599/1986, δηλώνει ότι το γεωγραφικό που ανακαταγράφηκε στο παρόν Τοπογραφικό Διαγράμμα με στοιχεία (ΑΒΓΔΕΖΗΘ) δεν εμπίπτει στις διατάξεις εν γένει άρθρου του κυριακείου νόμου της περιφέρειας (ΦΕΚ 546 Α' 31/12/2018 Αριθμ.αριθμ.οικ. 22283/6/12)

Ο ΣΥΝΤΑΞΑΣ

ΧΡΗΣΤΟΣ Ν. ΣΑΠΟΥΝΤΖΗΣ
 ΔΙΠΛΩΜΑΤΟΥΧΟΣ ΜΗΧΑΝΙΚΟΣ
 ΑΡΧΙΤΕΚΤΟΝΟΣ Π.Ε. 66450
 ΤΗΛ: 2384300867 ΚΙΝ: 6942409880
 ΑΦΜ: 037501485 - ΑΔΥ: ΑΡΙΑΔΙΑΣ