

Δ9

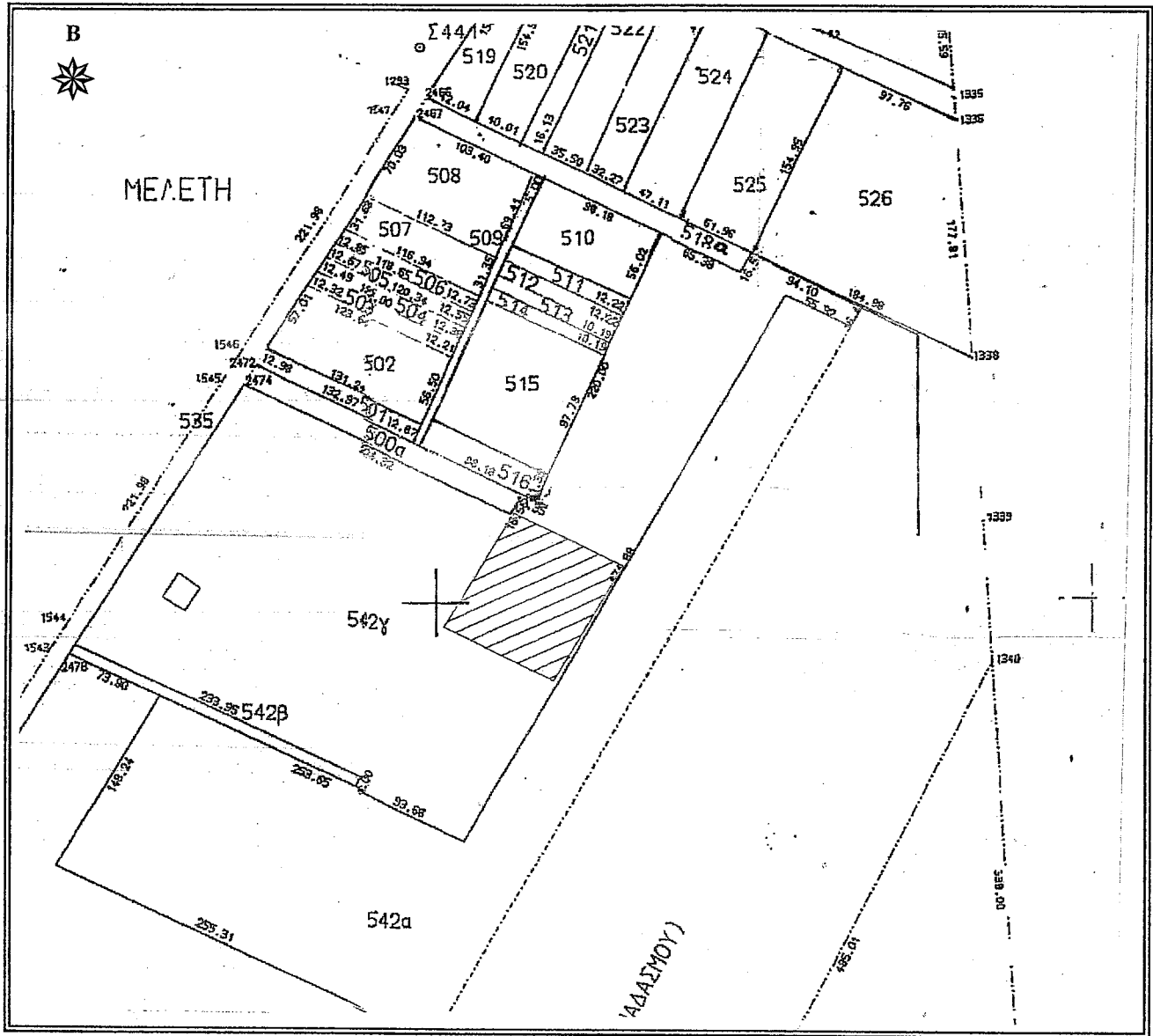

ΕΛΛΗΝΙΚΗ ΔΗΜΟΚΡΑΤΙΑ
 ΠΕΡΙΦΕΡΕΙΑ ΑΝΑΤ. ΜΑΚΕΔΟΝΙΑΣ - ΘΡΑΚΗΣ
 ΓΕΝΙΚΗ ΔΙΕΥΘΥΝΣΗ ΠΕΡΙΦΕΡΕΙΑΚΗΣ
 ΑΓΡΟΤΙΚΗΣ ΟΙΚΟΝΟΜΙΑΣ & ΚΤΗΝΙΑΤΡΙΚΗΣ
 ΠΕΡΙΦΕΡΕΙΑΚΗ ΕΝΟΤΗΤΑ ΡΟΔΟΠΗΣ
 Δ/ΝΣΗ: ΑΓΡΟΤΙΚΗΣ ΟΙΚΟΝΟΜΙΑΣ & ΚΤΗΝ/ΚΗΣ
 ΤΜΗΜΑ: ΤΟΠΟΓΡΑΦΙΑΣ, ΕΠΟΙΚΙΣΜΟΥ - ΑΝΑΔΑΣΜΟΥ

ΔΙΑΓΡΑΜΜΑ
 ΑΝΑΔΑΣΜΟΣ ΑΓΡ/ΤΟΣ ΜΕΣΣΟΥΝΗ
 (ΤΜΗΜΑ) ΕΤΟΥΣ 2004
 ΤΕΜΑΧΙΟ : τμήμα 542γ τ.μ.
 ΕΜΒΑΔΟΝ : 9100,00 τ.μ.
 ΚΑΙΜΑΚΑ 1 : 5.000



Κορυφή	X	Y
1	610678.035	4551688.801
2	610760.925	4551651.247
3	610710.639	4551564.245
4	610627.749	4551601.799
Εμβαδό:	9100.00 τ.μ.	

ΚΟΜΟΤΗΝΗ 20/06/2019
 Ο Αναπληρωτής Προϊστάμενος
 Τμ. Τ.Ε.Α.

Χρήστος Μαντζικίδης
 Τοπογράφος Μηχ/κός Τ.Ε. με Α' β