

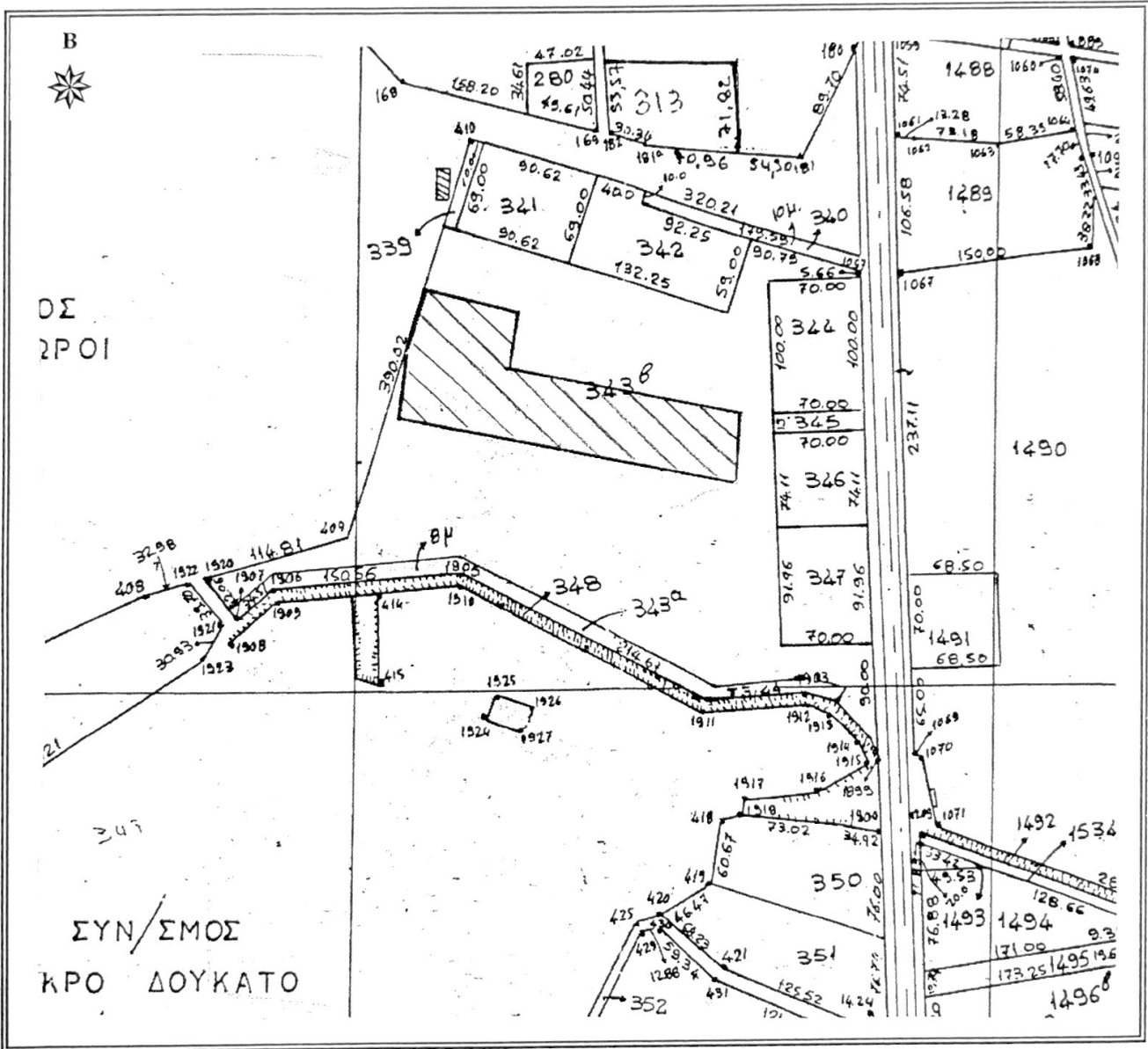

ΕΛΛΗΝΙΚΗ ΔΗΜΟΚΡΑΤΙΑ  
 ΠΕΡΙΦΕΡΕΙΑ ΑΝΑΤ. ΜΑΚΕΔΟΝΙΑΣ - ΘΡΑΚΗΣ  
 ΓΕΝΙΚΗ ΔΙΕΥΘΥΝΣΗ ΠΕΡΙΦΕΡΕΙΑΚΗΣ  
 ΑΓΡΟΤΙΚΗΣ ΟΙΚΟΝΟΜΙΑΣ & ΚΤΗΝΙΑΤΡΙΚΗΣ  
 ΠΕΡΙΦΕΡΕΙΑΚΗ ΕΝΟΤΗΤΑ ΡΟΔΟΠΗΣ  
 Δ/ΝΣΗ: ΑΓΡΟΤΙΚΗΣ ΟΙΚΟΝΟΜΙΑΣ & ΚΤΗΝ/ΚΗΣ  
 ΤΜΗΜΑ: ΤΟΠΟΓΡΑΦΙΑΣ, ΕΠΟΙΚΙΣΜΟΥ - ΑΝΑΔΑΣΜΟΥ

ΔΙΑΓΡΑΜΜΑ  
 ΑΝΑΔΑΣΜΟΣ ΑΓΙΩΝ ΘΕΟΔΩΡΩΝ  
 ΕΤΟΥΣ 1984-1991  
 ΤΕΜΑΧΙΟ : 343β τεμ.  
 ΕΜΒΑΔΟΝ : 17.377,70 τ.μ.  
 ΚΛΙΜΑΚΑ 1 : 5.000



Κορυφή	X	Y
A1	618278.267	4543960.280
A2	618282.687	4544010.505
A3	618296.769	4544059.025
A4	618368.291	4544043.291
A5	618362.175	4543999.422
A6	618542.534	4543969.778
A7	618541.245	4543917.056
Εμβαδόν	= 17377.70 μ2	

ΚΟΜΟΤΗΝΗ 28/01/2021  
 Ο Αναπληρωτής Προϊστάμενος  
 Τ.Ε.Α.  
 Χρήστος Μαντζικίδης  
 Τοπογράφος Μηχ/κός Τ.Ε. με Α' β