

ΕΛΛΗΝΙΚΗ ΔΗΜΟΚΡΑΤΙΑ
 ΠΕΡΙΦΕΡΕΙΑ ΑΝΑΤ. ΜΑΚΕΔΟΝΙΑΣ - ΘΡΑΚΗΣ
 ΓΕΝΙΚΗ Δ/ΝΣΗ ΠΕΡΙΦΕΡΕΙΑΚΗΣ ΑΓΡΟΤΙΚΗΣ
 ΟΙΚΟΝΟΜΙΑΣ & ΚΤΗΝΙΑΤΡΙΚΗΣ
 Δ/ΝΣΗ ΑΓΡΟΤΙΚΗΣ ΟΙΚΟΝΟΜΙΑΣ & ΚΤΗΝΙΑΤΡΙΚΗΣ
 ΠΕΡΙΦΕΡΕΙΑΚΗΣ ΕΝΟΤΗΤΑΣ ΔΡΑΜΑΣ
 ΤΜΗΜΑ ΤΟΠΟΓΡΑΦΙΑΣ, ΕΠΟΙΚΙΣΜΟΥ & ΑΝΑΔΑΣΜΟΥ

ΔΙΑΓΡΑΜΜΑ ΕΚΤΑΣΕΩΝ ΠΡΟΣ ΠΑΡΑΧΩΡΗΣΗ ΚΑΤΑ ΧΡΗΣΗ
ΑΓΡΟΚΤΗΜΑ ΞΑΓΝΑΝΤΟ - ΣΥΜΠΛΗΡΩΜΑΤΙΚΗ ΔΙΑΝΟΜΗ ΕΤΟΥΣ 1955
ΤΜΗΜΑΤΑ ΤΟΥ ΥΠ' ΑΡΙΘΜ. 212 ΚΟΙΝΟΧΡΗΣΤΟΥ (ΧΕΡΣΟΛΕΙΒΑΔΟ)
Ε = 9.955 τ.μ & Ε = 11.480 τ.μ.

ΚΛΙΜΑΚΑ 1 / 5000

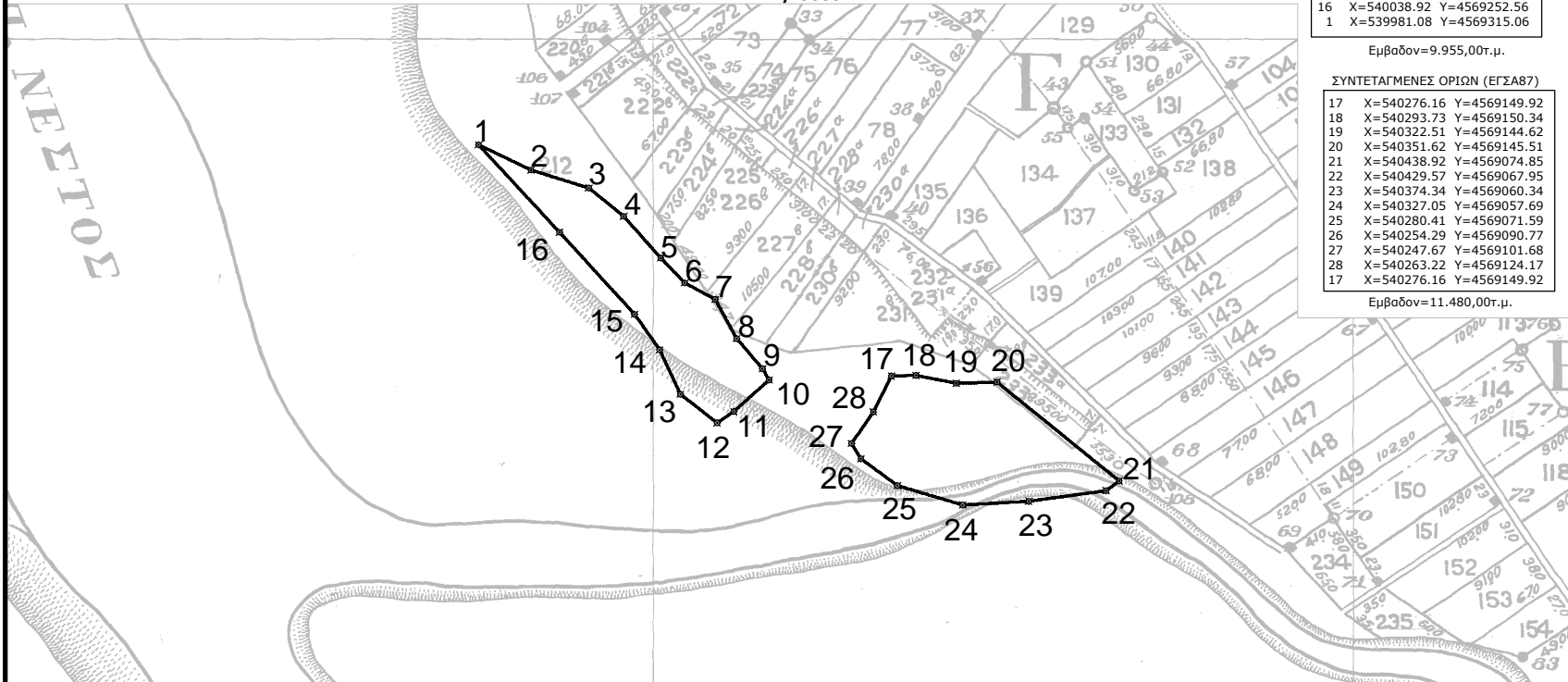

ΣΥΝΤΕΤΑΓΜΕΝΕΣ ΟΡΙΩΝ (ΕΓΣΑ87)

1	X=539981.08	Y=4569315.06
2	X=540018.56	Y=4569297.05
3	X=540059.84	Y=4569284.19
4	X=540084.76	Y=4569264.03
5	X=540111.27	Y=4569234.19
6	X=540128.42	Y=4569216.41
7	X=540150.16	Y=4569204.66
8	X=540165.56	Y=4569176.56
9	X=540183.98	Y=4569155.13
10	X=540188.69	Y=4569147.04
11	X=540163.51	Y=4569124.52
12	X=540151.56	Y=4569116.38
13	X=540125.36	Y=4569136.84
14	X=540110.55	Y=4569168.59
15	X=540092.55	Y=4569193.99
16	X=540038.92	Y=4569252.56
1	X=539981.08	Y=4569315.06

Εμβαδόν=9.955,00τ.μ.

ΣΥΝΤΕΤΑΓΜΕΝΕΣ ΟΡΙΩΝ (ΕΓΣΑ87)

17	X=540276.16	Y=4569149.92
18	X=540293.73	Y=4569150.34
19	X=540322.51	Y=4569144.62
20	X=540351.62	Y=4569145.51
21	X=540438.92	Y=4569074.85
22	X=540429.57	Y=4569067.95
23	X=540374.34	Y=4569060.34
24	X=540327.05	Y=4569057.69
25	X=540280.41	Y=4569071.59
26	X=540254.29	Y=4569090.77
27	X=540247.67	Y=4569101.68
28	X=540263.22	Y=4569124.17
17	X=540276.16	Y=4569149.92

Εμβαδόν=11.480,00τ.μ.

ΧΟΥΧΟΣ ΣΤΑΜΑΤΙΟΣ
ΠΕ ΑΓΡΟΝΟΜΩΜ ΤΟΠΟΓΡΑΦΩΝ ΜΗΧ.