



ΕΛΛΗΝΙΚΗ ΔΗΜΟΚΡΑΤΙΑ
ΠΕΡΙΦΕΡΕΙΑ ΑΝΑΤ. ΜΑΚΕΔΟΝΙΑΣ - ΘΡΑΚΗΣ
ΓΕΝΙΚΗ ΔΙΕΥΘΥΝΣΗ ΠΕΡΙΦΕΡΕΙΑΚΗΣ
ΑΓΡΟΤΙΚΗΣ ΟΙΚΟΝΟΜΙΑΣ & ΚΤΗΝΙΑΤΡΙΚΗΣ
ΔΙΕΥΘΥΝΣΗ ΑΓΡΟΤΙΚΗΣ ΟΙΚΟΝΟΜΙΑΣ &
ΚΤΗΝΙΑΤΡΙΚΗΣ ΟΡΕΣΤΙΑΔΑΣ
ΠΕΡΙΦΕΡΕΙΑΚΗΣ ΕΝΟΤΗΤΑΣ ΕΒΡΟΥ
ΤΜΗΜΑ ΤΟΠΟΓΡΑΦΙΑΣ, ΕΠΟΙΚΙΣΜΟΥ-ΑΝΑΔΑΣΜΟΥ

Ταχ.Δ/ση : Ραιδεστού 9
Ταχ.Κωδ. : 68200 Ορεστιάδα
Τηλέφωνο : 2552022530
TELEFAX : 2552023328

Ορεστιάδα 03/08/2020

Α Π Ο Σ Π Α Σ Μ Α

ΑΓΡΟΚΤΗΜΑ ΠΕΝΤΑΛΟΦΟΥ

ΚΛΙΜΑΚΑ 1:5000

Υ Π Ο Μ Ν Η Μ Α

| Αριθμός τεμαχίου | Έκταση τ.μ. | Χαρακτηρισμός | Παρατηρήσεις |
|------------------|-------------|----------------------------|--|
| Άνευ αριθμού | 8.313 | Εκτός εποικιστικού σχεδίου | Πρόκειται να εκμισθωθεί σύμφωνα με τις διατάξεις του Ν.4061/12 και του Ν.4235/14 |
| | | | |

συντεταγμένες τεμαχίου σύμφωνα με το τοπογραφικό διάγραμμα του ορθοφωτοχάρτη

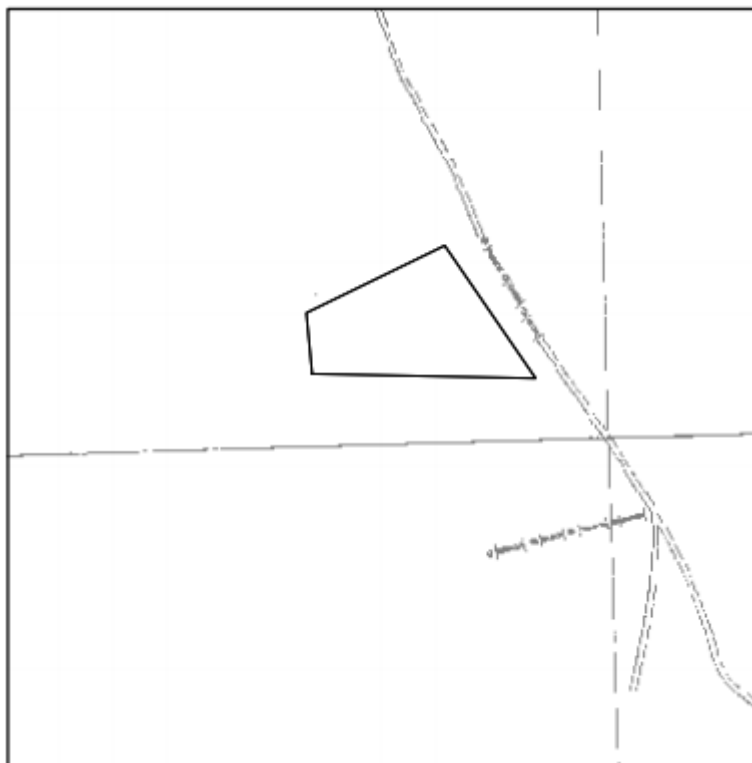

| | |
|-----------|------------|
| 683748.89 | 4610086.86 |
| 683688.67 | 4610174.69 |
| 683597.22 | 4610130.03 |
| 683601.06 | 4610090.01 |
| 683601.06 | 4610090.01 |
| 683748.89 | 4610086.86 |