

ΔΙΑΓΡΑΜΜΑ ΕΚΤΑΣΗΣ ΠΡΟΣ ΠΑΡΑΧΩΡΗΣΗ ΚΑΤΑ ΧΡΗΣΗ
ΤΜΗΜΑ ΤΕΜΑΧΙΟΥ 388
ΑΓΡΟΚΤΗΜΑ <<ΜΕΛΙΣΣΑ>> - Ν. ΞΑΝΘΗΣ
ΑΝΑΔΑΣΜΟΣ ΕΤΟΥΣ 1990-93 κλίμακα 1:5000

ΤΜΗΜΑ ΤΟΠΟΓΡΑΦΙΑΣ ΕΠΟΙΚΙΣΜΟΥ ΚΑΙ ΑΝΑΔΑΣΜΟΥ

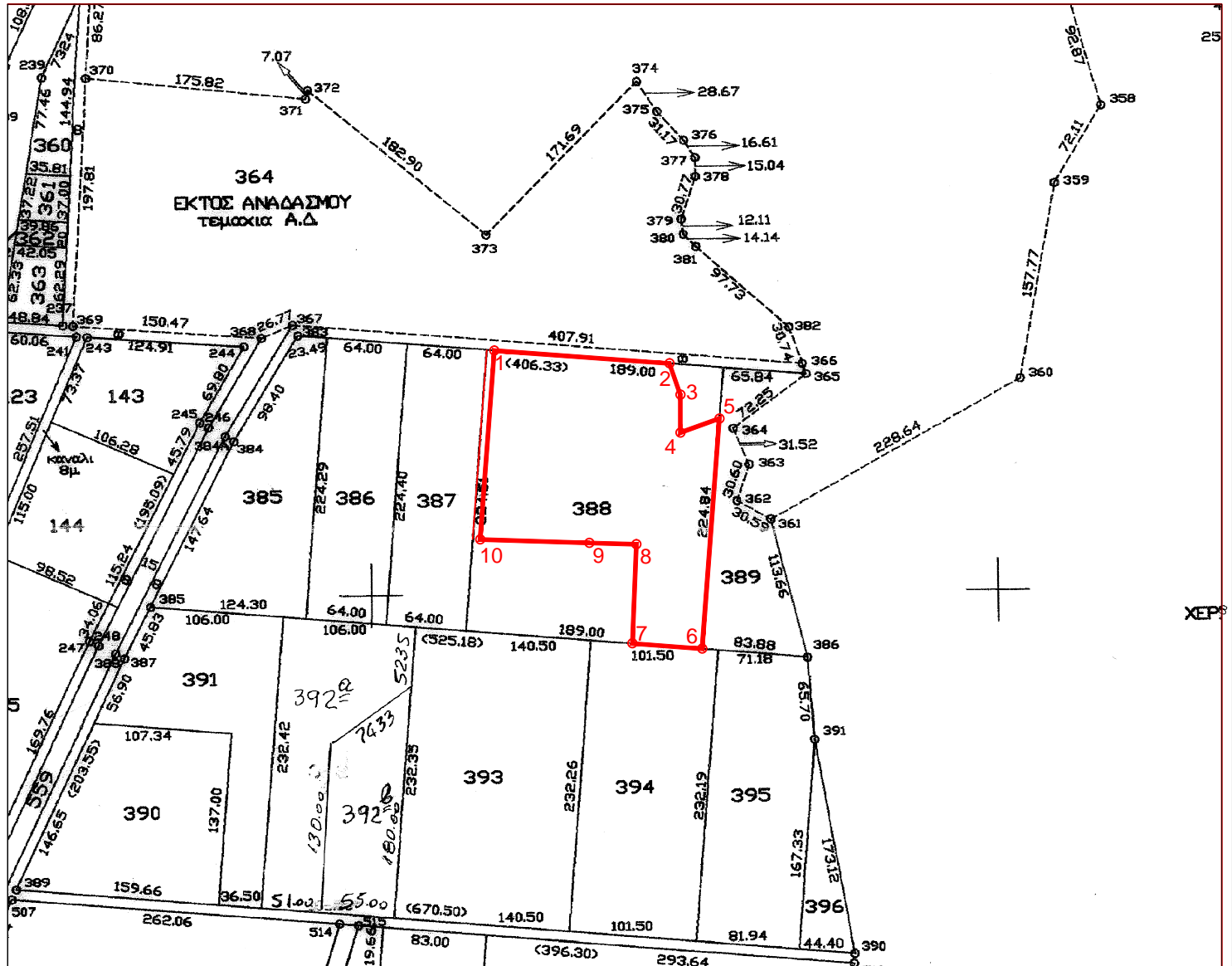

Συντεταγμένες τεμ. (1-2...9-10)
τμήμα τεμ. 388 σε ΕΓΣΑ ' 87

X=574859.63 Y=4540375.84
X=574999.30 Y=4540365.59
X=575007.94 Y=4540340.62
X=575007.94 Y=4540310.53
X=575039.09 Y=4540321.75
X=575025.35 Y=4540138.32
X=574969.73 Y=4540142.50
X=574972.95 Y=4540221.47
X=574935.33 Y=4540222.65
X=574848.36 Y=4540225.39

Ε=29843.96 τ.μ.

Ξάνθη 7/4/2022
Ο Εκτελέσας την εργασία

Ξάνθη 7/4/2022
Ο προϊστάμενος του τμήματος
Τοπογραφίας Εποικισμού και Αναδάσμου

Ξάνθη 7/4/2022
Με εντολή Περιφερειάρχη Α.Μ.Θ.
Ο Προϊστάμενος της Διεύθυνσης
Αγροτικής Οικονομίας και Κτηνιατρικής