

ΕΝΤΟΠΙΣΜΟΣ ΑΓΡΟΤΕΜΑΧΙΩΝ ΑΠΟ
ΟΡΘΟΦΩΤΟΧΑΡΤΗ ΚΤΗΜΑΤΟΛΟΓΙΟΥ

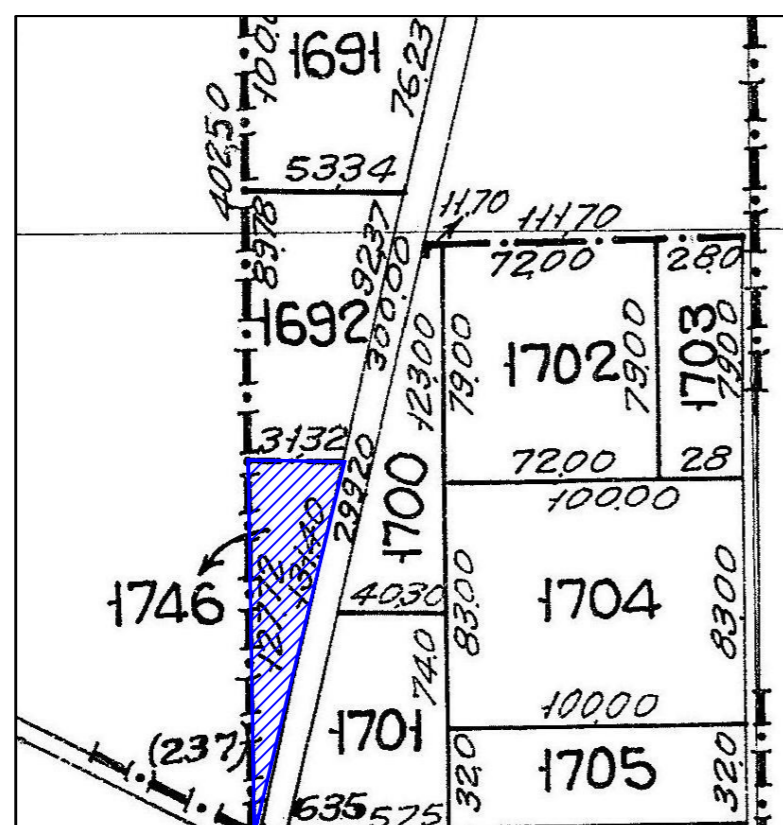

ΕΝΤΟΠΙΣΜΟΣ ΑΓΡΟΤΕΜΑΧΙΟΥ
ΑΠΟ ΤΟ ΔΙΑΓΡΑΜΜΑ ΔΙΑΝΟΜΗΣ 1975-76 ΥΠ. ΓΕΩΡΓΙΑΣ



ΕΓΣΑ '87
ΣΥΝΤΕΤΑΓΜΕΝΕΣ ΚΟΡΥΦΩΝ ΑΓΡΟΤΕΜ. 1746

A	X	Y	ΠΛΕΥΡΑ
A	343937.16	4506737.50	ΑΒ 127.40
B	343939.89	4506864.87	ΒΓ 31.32
Γ	343971.20	4506864.20	ΓΑ 131.19
ΕΜΒΑΔΟΝ = 1995,00 τ.μ.			
ΕΜΒΑΔΟΝ ΠΙΝΑΚΑ = 2.000 τ.μ.			

ΗΑΤΤ - ΚΕΝΤΡΟ Φ.Χ. 40° 45' -1° 33'
ΣΥΝΤΕΤΑΓΜΕΝΕΣ ΚΟΡΥΦΩΝ ΑΓΡΟΤΕΜ. 1746

A	X	Y	ΠΛΕΥΡΑ
A	-1171.22	-5701.58	ΑΒ 127.40
B	-1171.59	-5574.18	ΒΓ 31.32
Γ	-1140.36	-5574.07	ΓΑ 131.19
ΕΜΒΑΔΟΝ = 1999,17 τ.μ.			
ΕΜΒΑΔΟΝ ΠΙΝΑΚΑ = 2.000 τ.μ.			

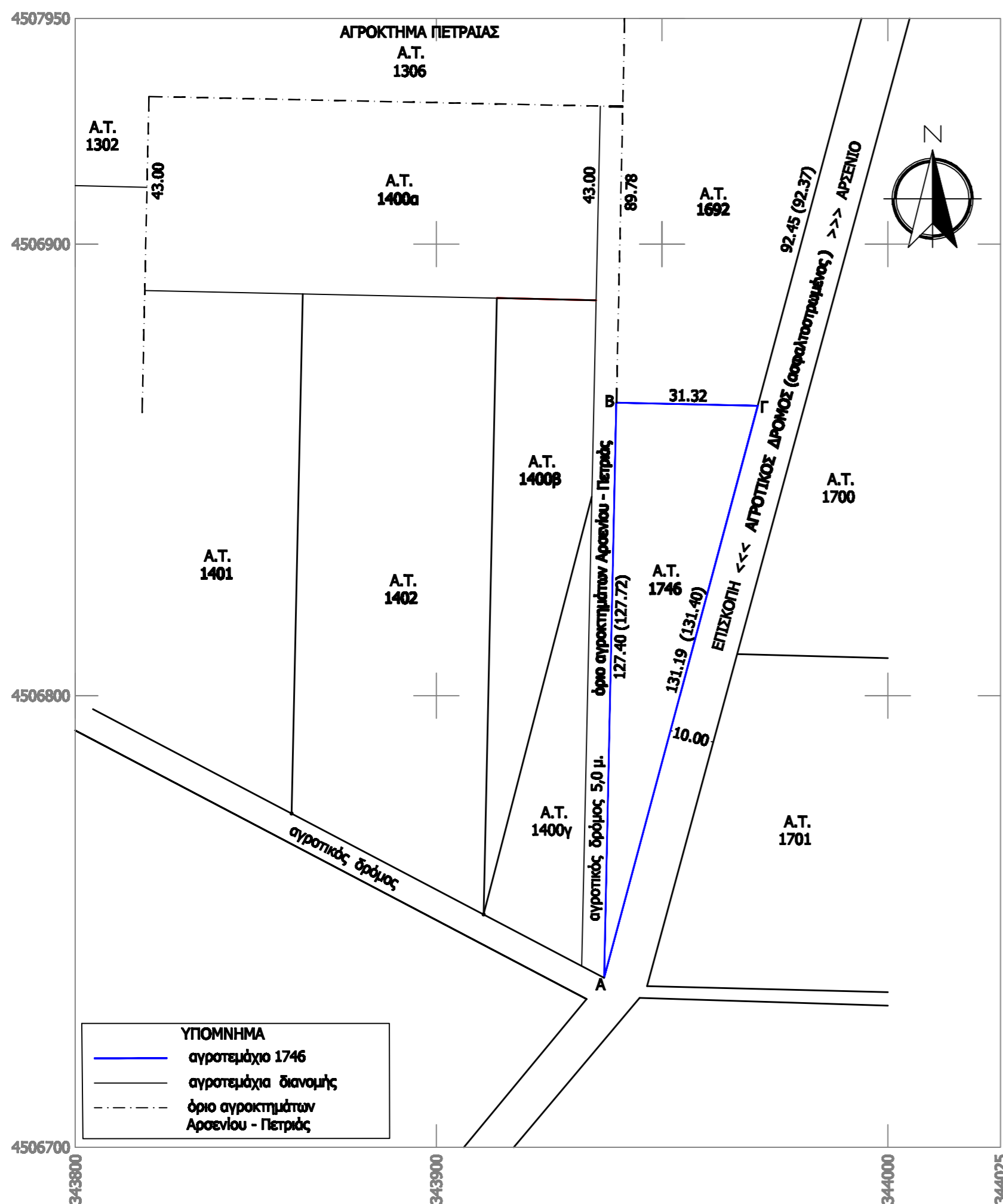

ΔΗΛΩΣΗ ΜΗΧΑΝΙΚΟΥ (Ν. 651/77)

Δηλώνω σύμφωνα με τον νόμο για το αγροτεμάχιο 1746 της διανομής έτους 1975-76 της κτηματικής περιοχής Αρσενίου Δήμου Σκύδρας Νομού Πέλλας, με στοιχεία Α,Β,Γ-Α και εμβαδό ε=1.995 τ.μ., ότι:
α) Βρίσκεται εκτός σχεδίου και εκτός ζώνης οικισμού Αρσενίου,
β) Δεν έχει πρόσωπο σε εθνική ή επαρχιακή οδό,
γ) Δεν είναι άρπιο και οικοδομήσιμο,
δ) Βρίσκεται εκτός Γ.Π.Σ., εκτός Σ.Χ.Ο.Α.Π. και εκτός οριοθετημένης περιοχής NATURA 2000,
ε) εντός αυτού δεν διέρχονται εναερίες γραμμές μεταφοράς υψηλής τάσης της ΔΕΗ ή αγωγός φυσικού αερίου,
δ) εντός αυτού ή σε απόσταση μικρότερη των 20 μ. από αυτό δεν διέρχεται ρέμα,
ζ) Στον Δήμο Σκύδρας έχει γίνει η ανάρτηση των προσωρινών κτηματολογικών διαγραμμάτων και πινάκων και το τεμάχιο φέρει αριθμό ΚΑΕΚ 380140904001 (Ν.2308/15-6-95 περί Εθνικού Κτηματολογίου).

ΣΚΥΔΡΑ ΣΕΠΤΕΜΒΡΙΟΣ 2021
Η ΜΗΧΑΝΙΚΟΣ

ΥΠΕΥΘΥΝΗ ΔΗΛΩΣΗ (άρθροδ, Ν. 1599/86)

Σε εφαρμογή των διατάξεων της παρ.δ, άρθρο 142, Ν.4483/17, δηλώνω για το τεμάχιο 1746 της κτηματικής περιοχής Αρσενίου του Δήμου Σκύδρας Νομού Πέλλας, ότι σύμφωνα με τα στοιχεία του μερικώς κυρωμένου δασικού χάρτη (ΦΕΚ 546Δ/31-12-2018) αντιστοιχεί σε έκταση που δεν διέπεται από τις διατάξεις της δασικής νομοθεσίας, είναι δηλαδή μη δασική έκταση.

ΣΚΥΔΡΑ ΣΕΠΤΕΜΒΡΙΟΣ 2021
Η ΜΗΧΑΝΙΚΟΣ

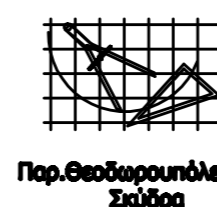

Παρ. Θεοδωρουπόλεως 13
Σκύδρα

ΤΕΧΝΙΚΟ ΓΡΑΦΕΙΟ
ΤΟΠΟΓΡΑΦΙΚΩΝ ΜΕΛΕΤΩΝ ΚΑΙ ΕΦΑΡΜΟΓΩΝ
ΕΛΙΣΑΒΕΤ Κ. ΔΑΜΟΥΤΖΙΔΟΥ

Τηλ./Fax: 23810 - 88384

κιν. : 6976 - 603512

e-mail: damoutzidou@gmail.com

ΕΡΓΟΔΟΤΗΣ : ΔΗΜΗΤΡΙΑΔΗΣ ΑΝΤΩΝΙΟΣ

ΕΡΓΟ : ΜΙΣΘΩΣΗ ΑΓΡΟΤΕΜΑΧΙΟΥ ΣΥΜΦΩΝΑ ΜΕ ΤΙΣ ΔΙΑΤΑΞΕΙΣ ΤΟΥ Ν.4061/12

ΘΕΣΗ : ΠΕΡΙΦΕΡΕΙΑΚΗ ΕΝΟΤΗΤΑ ΠΕΛΛΑΣ - ΔΗΜΟΣ ΣΚΥΔΡΑΣ - ΔΗΜΟΤΙΚΗ ΕΝΟΤΗΤΑ ΣΚΥΔΡΑΣ
ΤΟΠΙΚΗ ΚΟΙΝΟΤΗΤΑ ΑΡΣΕΝΙΟΥ

ΘΕΜΑ ΣΧΕΔΙΟΥ:

ΤΟΠΟΓΡΑΦΙΚΟ ΔΙΑΓΡΑΜΜΑ ΧΕΡΣΟΥ ΚΟΙΝΟΥ ΜΕ ΑΡΙΘΜΟ 1746
ΤΗΣ ΣΥΜΠΛ. ΔΙΑΝΟΜΗΣ ΕΤΟΥΣ 1975-76 ΣΤΟ ΑΓΡΟΚΤΗΜΑ ΑΡΣΕΝΙΟΥ

ΑΡΙΘΜΟΣ ΣΧΕΔΙΟΥ

A1

ΚΛΙΜΑΚΑ: 1:1000

ΜΕΛΕΤΗΤΗΣ : ΕΛΙΣΑΒΕΤ Κ. ΔΑΜΟΥΤΖΙΔΟΥ

ΧΡΟΝΟΣ ΜΕΛΕΤΗΣ : ΣΕΠΤΕΜΒΡΙΟΣ 2021

ΥΠΟΓΡΑΦΗ

ΘΕΩΡΗΣΗ ΥΠΗΡΕΣΙΑΣ