

ΚΛΙΜΑΚΑ 1:500

DATUM : ΕΓΣΑ87
 ΠΡΟΒΟΛΗ : TM87
 ΕΛΛΕΙΨΟΕΙΔΕΣ : GRS80

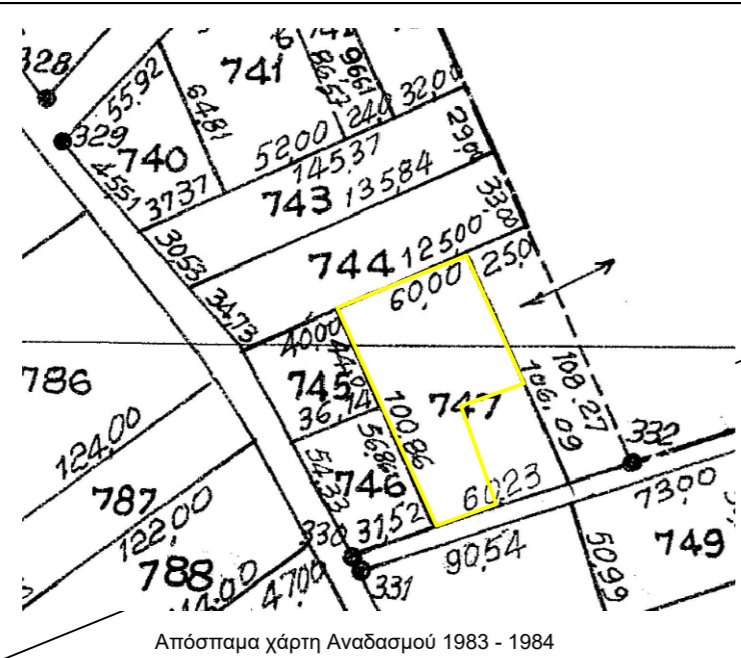

Απόσταση χάρτη Αναδασμού 1983 - 1984



Απόσταση οριστικού δασικού χάρτη (ΕΚΧΑ)

Χέρσον
6890
Κοινό

6897
ΕΝΑΠΟΜΕΙΝΑΝ ΤΕΜΑΧΙΟ
ΜΕΤΑ ΤΟΝ ΑΝΑΔΑΣΜΟ

ΕΝΑΠΟΜΕΙΝΑΝ ΤΕΜΑΧΙΟ
ΜΕΤΑ ΤΟΝ ΑΝΑΔΑΣΜΟ
6899

ΕΝΑΠΟΜΕΙΝΑΝ ΤΕΜΑΧΙΟ
ΜΕΤΑ ΤΟΝ ΑΝΑΔΑΣΜΟ
6902

Χέρσον
6890
Κοινό

Δρόμος
689
Κοινό

747
 $E(A-B-\Gamma...H-\Theta-A) = 4748,369 \text{ τ.μ.}$

Κορυφή	X (μ)	Y (μ)	Μήκος πλευράν (μ)
A	320259.942	4513902.557	26.575
B	320285.348	4513910.352	43.377
Γ	320269.332	4513950.664	33.316
Δ	320300.911	4513961.282	48.363
E	320282.722	4514006.095	13.482
Z	320277.652	4514018.587	60
H	320222.041	4513996.051	44.01
Θ	320238.573	4513955.274	56.883
A	320259.942	4513902.557	

Εμβαδόν= 4748,369 τ.μ.
 Περίμετρος= 328,006 μ.

Κορυφή	X (μ)	Y (μ)	Μήκος πλευράν (μ)
A	337.915	923.892	26.575
B	363.124	932.303	43.377
Γ	346.131	972.213	33.316
Δ	377.442	983.597	48.363
E	358.166	1027.953	13.482
Z	352.793	1040.319	60
H	297.748	1016.444	44.01
Θ	315.289	976.072	56.883
A	337.915	923.892	

Εμβαδόν= 4748,369 τ.μ.
 Περίμετρος= 328,006 μ.

ΥΠΟΜΝΗΜΑ

- Οριο Αναδασμού 1983-84
- Οριο Διανομής 1939&53
- Οριο ιδιοκτησίας

747 Αριθμός καλλιεργούμενης έκτασης προς παραχώρηση



ΔΗΛΩΣΗ Ν.651/77
 Το παρόν αγροτεμάχιο με αριθμό 747 του Αναδασμού 1983 - 1984 του αγροκτήματος Άρνισσας Ν. Πέλλας και με εμβαδόν 4748,369 τ.μ.

- βρίσκεται εκτός σχεδίου και εκτός ορίων του οικισμού Άρνισσας
- είναι άρτιο και οικοδομήσιμο σύμφωνα με τις ισχύουσες πολεοδομικές διατάξεις
- δεν υπάγεται στις διατάξεις του Ν.1337/83 και δεν οφείλει εισφορά σε γη και χρήμα

Άρνισσα 27/04/2021

Ο ΜΗΧΑΝΙΚΟΣ

ΥΠΕΥΘΥΝΗ ΔΗΛΩΣΗ άρ. 8 Ν. 1599/86

Σε εφαρμογή της διάταξης του άρθρου 20 του Ν. 3889/2010 όπως τροποποιήθηκε με το άρθρο 142 του Ν. 4483/2017 το αγροτεμάχιο 747 που βρίσκεται στο αγρόκτημα Άρνισσας Ν.Πέλλας σύμφωνα με τα στοιχεία του μερικά κυρωμένου δασικού χάρτη (ΦΕΚ 546/Δ/2018), δεν εμπίπτει στις δασικές εν γένει εκτάσεις καθώς είναι χαρακτηρισμένος ΑΑ δηλαδή μη δασικού χαρακτήρα και δεν διέπεται από τις διατάξεις της δασικής νομοθεσίας.

Άρνισσα 27/04/2021

Ο ΜΗΧΑΝΙΚΟΣ

ΕΡΓΟΔΟΤΗΣ

ΙΩΣΗΦΙΔΗΣ ΓΕΩΡΓΙΟΣ

ΕΡΓΟ

ΤΟΠΟΓΡΑΦΙΚΟ ΔΙΑΓΡΑΜΜΑ
 ΑΓΡΟΤΕΜΑΧΙΟΥ 747
 ΑΝΑΔΑΣΜΟΣ 1983 - 1984

ΘΕΣΗ

ΟΡΜΑΝ ΤΣΙΦΛΙΚ
 ΑΓΡΟΚΤΗΜΑ ΑΡΝΙΣΣΑΣ
 Ν. ΠΕΛΛΑΣ

Σπύλιος Χρήστος

Πολιτικός Μηχανικός Τ.Ε.

MSc Περιβαλλοντικός Σχεδιασμός Ε/Υ

T 23810 31045

K 6986252798

E x.sipakis@gmail.com

ΘΕΜΑ ΣΧΕΔΙΟΥ

ΤΟΠΟΓΡΑΦΙΚΟ
 ΔΙΑΓΡΑΜΜΑ

ΑΡ. ΣΧΕΔΙΟΥ

1

ΚΛΙΜΑΚΑ : 1:500

ΧΡΟΝΟΣ ΜΕΛΕΤΗΣ : ΑΠΡΙΛΙΟΣ - 2021

ΣΦΡΑΓΙΔΑ