

ΚΛΙΜΑΚΑ 1:500

DATUM : ΕΓΣΑ87
 ΠΡΟΒΟΛΗ : TM87
 ΕΛΛΕΙΨΟΕΙΔΕΣ : GRS80

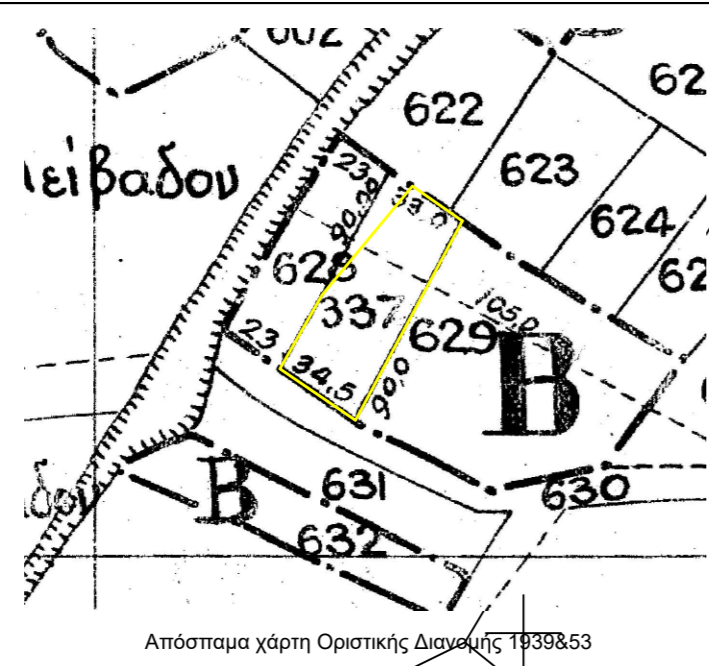

Απόσταση χάρτη Οριστικής Διανομής 1939/853

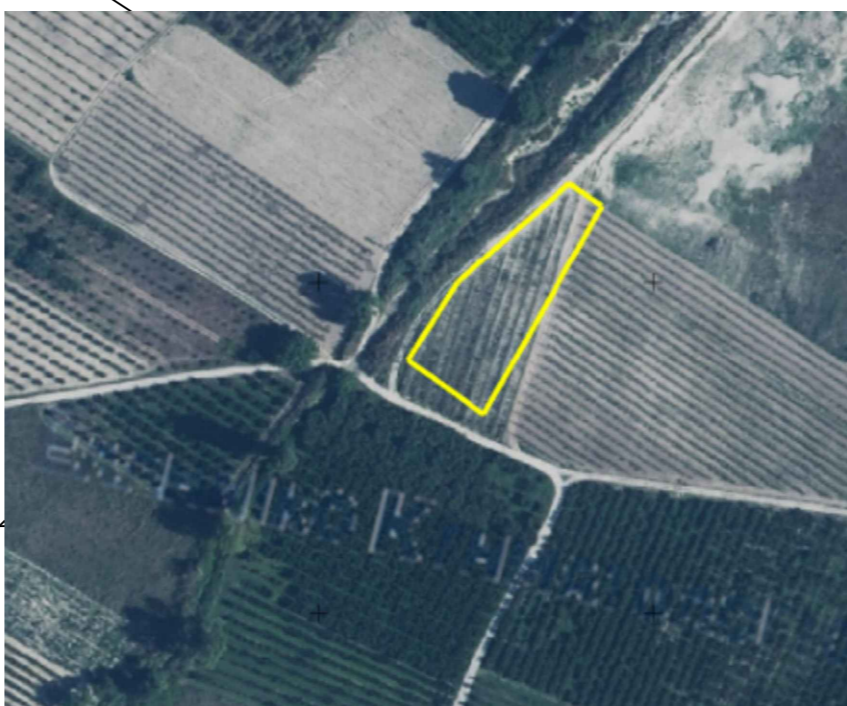

Απόσταση αναρτημένου δασικού χάρτη (ΕΚΟΑ)

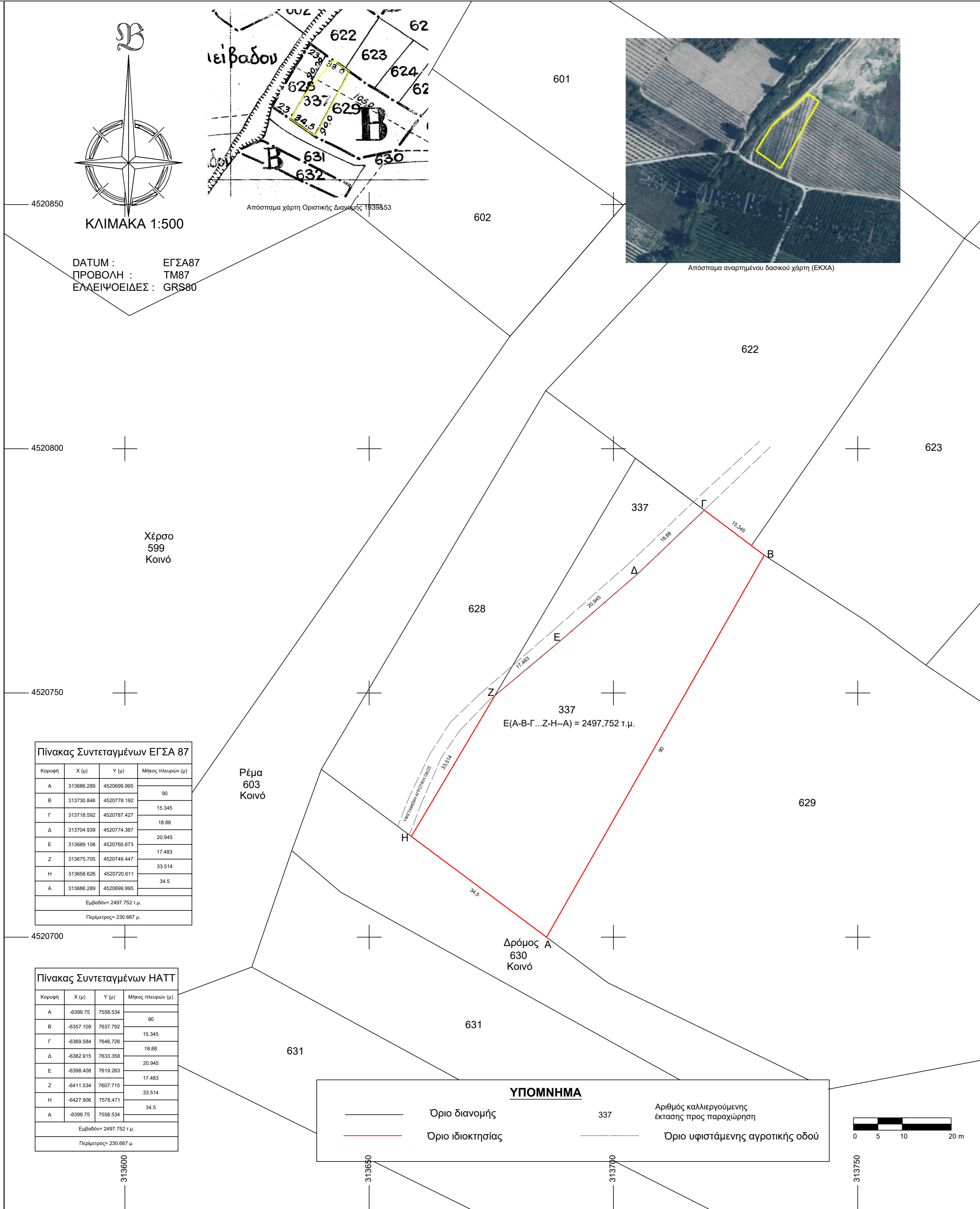

Χέρο
599
Κοινό

Ρέμα
603
Κοινό

Δρόμος Α
630
Κοινό

Πίνακας Συντεταγμένων ΕΓΣΑ 87

Κορυφή	X (μ)	Y (μ)	Μήκος πλευρών (μ)
A	313686.289	452069.995	90
B	313730.846	452078.192	15.345
Γ	313718.592	452087.427	18.88
Δ	313704.939	452074.387	20.945
E	313689.108	452060.673	17.483
Z	313675.705	452049.447	33.514
H	313658.628	452070.611	34.5
A	313686.289	452069.995	

Εμβαδόν= 2497.752 τ.μ.
 Περίμετρος= 230.667 μ.

Πίνακας Συντεταγμένων ΗΑΤΤ

Κορυφή	X (μ)	Y (μ)	Μήκος πλευρών (μ)
A	-6399.75	7558.534	90
B	-6357.109	7637.792	15.345
Γ	-6369.584	7946.726	18.88
Δ	-6382.915	7933.358	20.945
E	-6398.408	7619.263	17.483
Z	-6411.534	7607.715	33.514
H	-6427.906	7578.471	34.5
A	-6399.75	7558.534	

Εμβαδόν= 2497.752 τ.μ.
 Περίμετρος= 230.667 μ.

ΥΠΟΜΝΗΜΑ

- Οριο διανομής
- Οριο ιδιοκτησίας
- Αριθμός καλλιεργούμενης έκτασης προς παραχώρηση
- Οριο υφιστάμενης αγροτικής οδού



ΔΗΛΩΣΗ Ν.651/77
 Το παρόν αγροτεμάχιο με αριθμό 337 της οριστικής Διανομής 1939 του αγροκτήματος Άρνισσας Ν. Πέλλας και με εμβαδόν 2497,752 τ.μ.

- βρίσκεται εκτός σχεδίου και εκτός ορίων του οικισμού Άρνισσας
- δεν είναι άρτιο ούτε οικοδομήσιμο σύμφωνα με τις ισχύουσες πολεοδομικές διατάξεις
- δεν υπάγεται στις διατάξεις του Ν.1337/83 και δεν σφείλει εισφορά σε γη και χρήμα

Άρνισσα 07/04/2021

Ο ΜΗΧΑΝΙΚΟΣ

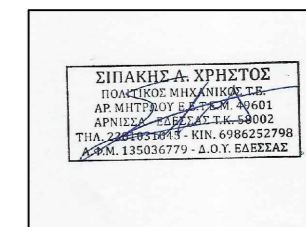

ΥΠΕΥΘΥΝΗ ΔΗΛΩΣΗ άρ. 8 Ν. 1599/86

Σε εφαρμογή της διάταξης του άρθρου 20 του Ν. 3889/2010 όπως τροποποιήθηκε με το άρθρο 142 του Ν. 4483/2017 το αγροτεμάχιο 337 που βρίσκεται στο αγρόκτημα Άρνισσας Ν.Πέλλας σύμφωνα με τα στοιχεία του μερικά κυρωμένου δασικού χάρτη (ΦΕΚ 546/Δ/2018), δεν εμπίπτει στις δασικές εν γένει εκτάσεις καθώς είναι χαρακτηρισμένος ΑΑ δηλαδή μη δασικού χαρακτήρα και δεν διέπεται από τις διατάξεις της δασικής νομοθεσίας.

Άρνισσα 07/04/2021

Ο ΜΗΧΑΝΙΚΟΣ

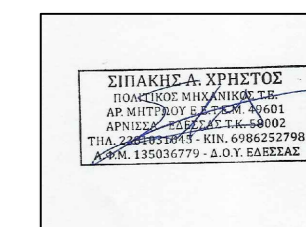

ΕΡΓΟΔΟΤΗΣ

ΜΕΤΑΞΑΣ ΛΕΩΝΙΔΑΣ

ΕΡΓΟ

ΤΟΠΟΓΡΑΦΙΚΟ ΔΙΑΓΡΑΜΜΑ
 ΑΓΡΟΤΕΜΑΧΙΟΥ 337
 ΟΡΙΣΤΙΚΗ ΔΙΑΝΟΜΗ 1939 & 53

ΘΕΣΗ

ΛΙΚΑ
 ΑΓΡΟΚΤΗΜΑ ΑΡΝΙΣΣΑΣ
 Ν. ΠΕΛΛΑΣ

Σπύκιος Χρήστος

Πολιτικός Μηχανικός Τ.Ε.

ΜSc Περιβαλλοντικός Σχεδιασμός Ε/Υ

T 23810 31045

K 6986252798

E x.sipakis@gmail.com

ΘΕΜΑ ΣΧΕΔΙΟΥ

ΤΟΠΟΓΡΑΦΙΚΟ
 ΔΙΑΓΡΑΜΜΑ

ΑΡ. ΣΧΕΔΙΟΥ

1

ΚΛΙΜΑΚΑ : 1:500

ΧΡΟΝΟΣ ΜΕΛΕΤΗΣ : ΑΠΡΙΛΙΟΣ - 2021

ΣΦΡΑΓΙΔΑ

