

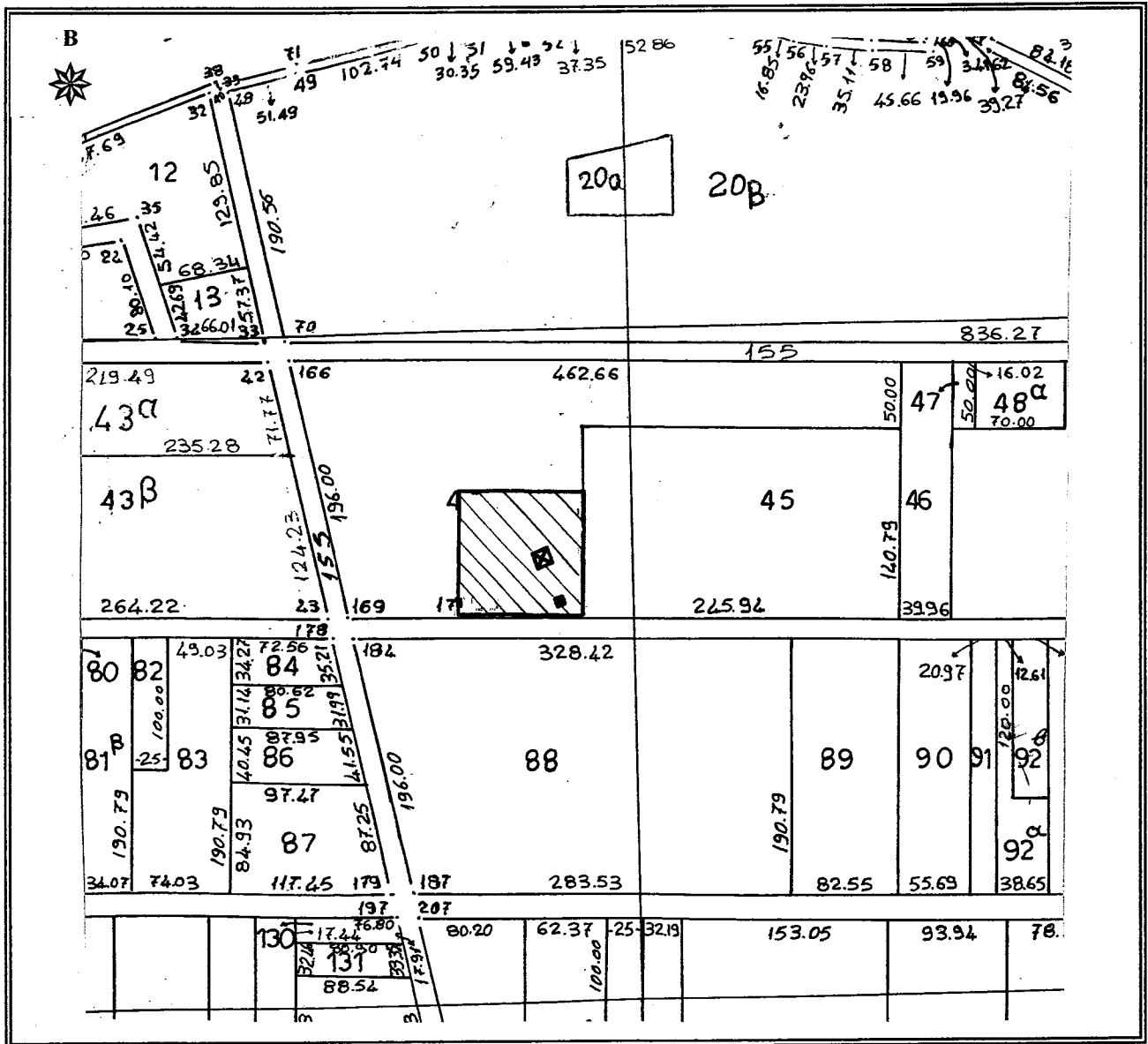

ΕΛΛΗΝΙΚΗ ΔΗΜΟΚΡΑΤΙΑ
 ΠΕΡΙΦΕΡΕΙΑ ΑΝΑΤ. ΜΑΚΕΔΟΝΙΑΣ - ΘΡΑΚΗΣ
 ΓΕΝΙΚΗ ΔΙΕΥΘΥΝΣΗ ΠΕΡΙΦΕΡΕΙΑΚΗΣ
 ΑΓΡΟΤΙΚΗΣ ΟΙΚΟΝΟΜΙΑΣ & ΚΤΗΝΙΑΤΡΙΚΗΣ
 ΠΕΡΙΦΕΡΕΙΑΚΗ ΕΝΟΤΗΤΑ ΡΟΔΟΠΗΣ
 Δ/ΝΣΗ: ΑΓΡΟΤΙΚΗΣ ΟΙΚΟΝΟΜΙΑΣ & ΚΤΗΝ/ΚΗΣ
 ΤΜΗΜΑ: ΤΟΠΟΓΡΑΦΙΑΣ, ΕΠΟΙΚΙΣΜΟΥ - ΑΝΑΔΑΣΜΟΥ

ΔΙΑΓΡΑΜΜΑ
 ΑΝΑΔΑΣΜΟΣ ΠΟΥΛΑΝΘΟΣ ΕΤΟΥΣ 1998
 ΤΕΜΑΧΙΟ : τμήμα 44 τεμ.
 ΕΜΒΑΔΟΝ : 8.564,19 τ.μ.
 ΚΛΙΜΑΚΑ 1 : 5.000



1	602971,807	4552374,285
2	603065,845	4552373,772
3	603065,218	4552280,885
4	602970,866	4552281,520
Εμβαδό:	8.744,19 τ.μ.	
5	603027,097	4552326,765
6	603038,251	4552331,193
7	603042,678	4552320,040
8	603031,525	4552315,612
Εμβαδό:	144,00 τ.μ.	
9	603044,535	4552292,939
10	603050,099	4552295,184
11	603052,344	4552289,620
12	603046,780	4552287,375
Εμβαδό:	36,00 τ.μ.	
Εμβαδό:	8.744,19-144,00-36,00 = 8.564,19 τ.μ.	

ΚΟΜΟΤΗΝΗ 29/09/2022
 Ο Αναπληρωτής Προϊστάμενος
 ΕΛΛΗΝΙΚΗ ΔΗΜΟΚΡΑΤΙΑ
 ΠΕΡΙΦΕΡΕΙΑ ΑΝΑΤΟΛΙΚΗΣ ΜΑΚΕΔΟΝΙΑΣ ΚΑΙ ΘΡΑΚΙΑΣ
 ΓΕΝΙΚΗ ΔΙΕΥΘΥΝΣΗ ΠΕΡΙΦΕΡΕΙΑΚΗΣ ΑΓΡΟΤΙΚΗΣ ΟΙΚΟΝΟΜΙΑΣ ΚΑΙ ΚΤΗΝΙΑΤΡΙΚΗΣ
 ΤΟΠΟΓΡΑΦΙΚΟ ΤΜΗΜΑ
 Τ.Ε. με Α' β