

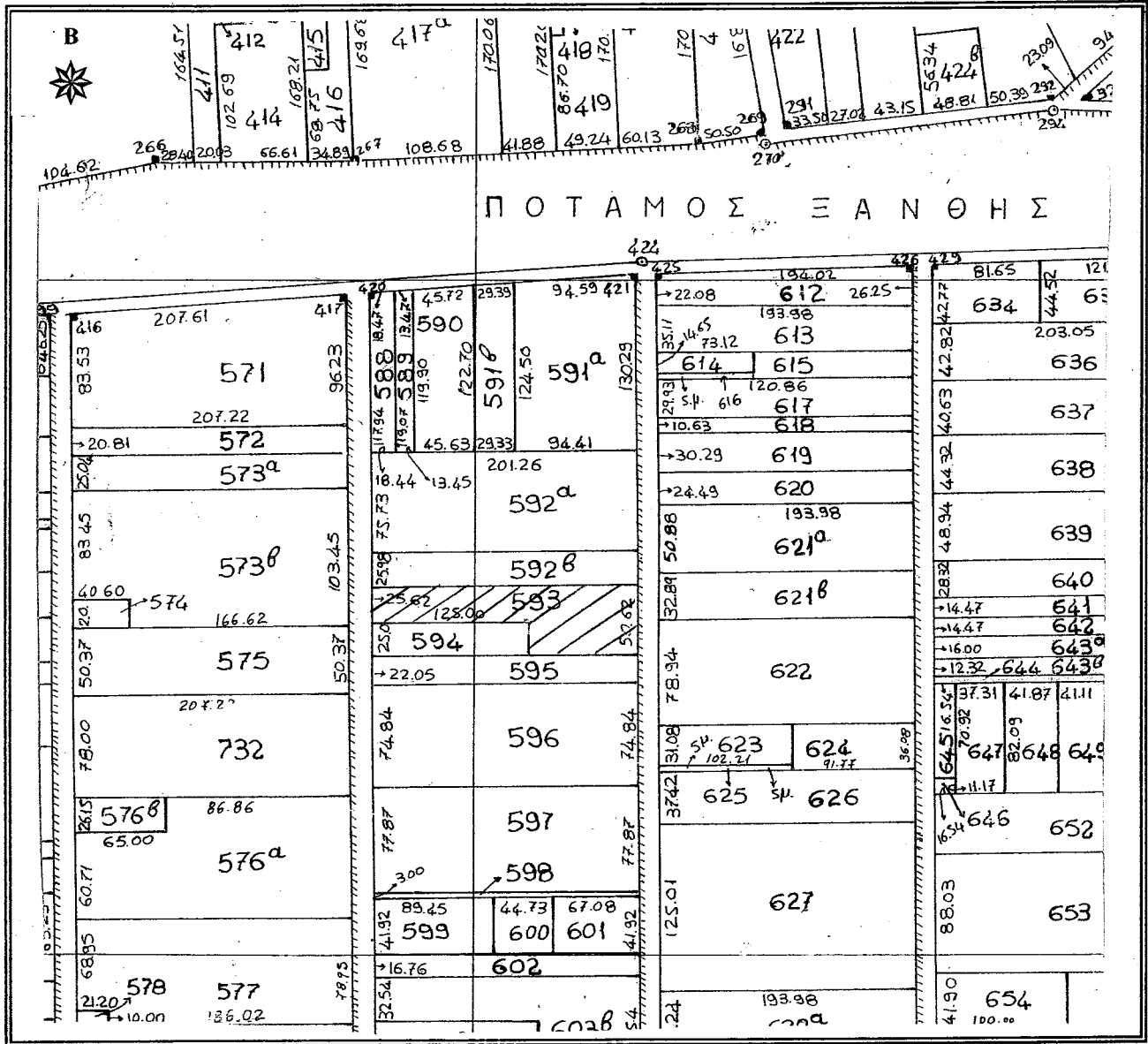

ΕΛΛΗΝΙΚΗ ΔΗΜΟΚΡΑΤΙΑ
ΠΕΡΙΦΕΡΕΙΑ ΑΝΑΤ. ΜΑΚΕΔΟΝΙΑΣ - ΘΡΑΚΗΣ
ΓΕΝΙΚΗ ΔΙΕΥΘΥΝΣΗ ΠΕΡΙΦΕΡΕΙΑΚΗΣ
ΑΓΡΟΤΙΚΗΣ ΟΙΚΟΝΟΜΙΑΣ & ΚΤΗΝΙΑΤΡΙΚΗΣ
ΠΕΡΙΦΕΡΕΙΑΚΗ ΕΝΟΤΗΤΑ ΡΟΔΟΠΗΣ
Δ/ΣΗ: ΑΓΡΟΤΙΚΗΣ ΟΙΚΟΝΟΜΙΑΣ & ΚΤΗΝ/ΚΗΣ
ΤΜΗΜΑ: ΤΟΠΟΓΡΑΦΙΑΣ, ΕΠΟΙΚΙΣΜΟΥ - ΑΝΑΔΑΣΜΟΥ

ΔΙΑΓΡΑΜΜΑ
ΑΝΑΔΑΣΜΟΣ ΑΜΑΞΑΔΕΣ (ΤΜΗΜΑ)
ΕΤΟΥΣ 1989-1992
ΤΕΜΑΧΙΟ : 593 τ.μ.
ΕΜΒΑΔΟΝ : 7.183,73 τ.μ.
ΚΛΙΜΑΚΑ 1 : 5.000



| Κορυφή | X | Y |
|---------|---------------|-------------|
| 1 | 590071,902 | 4550117,671 |
| 2 | 590273,062 | 4550121,949 |
| 3 | 590274,139 | 4550071,355 |
| 4 | 590192,913 | 4550069,628 |
| 5 | 590192,381 | 4550094,617 |
| 6 | 590072,447 | 4550092,065 |
| Εμβαδό: | 7.183,73 τ.μ. | |

ΚΟΜΟΤΗΝΗ 29/09/2022
 Δημάρχου Προϊστάμενος
 Τ.Ε.Α.
 Δημ. Μαντζικίδης
 Τ.Ε. με Α' β