

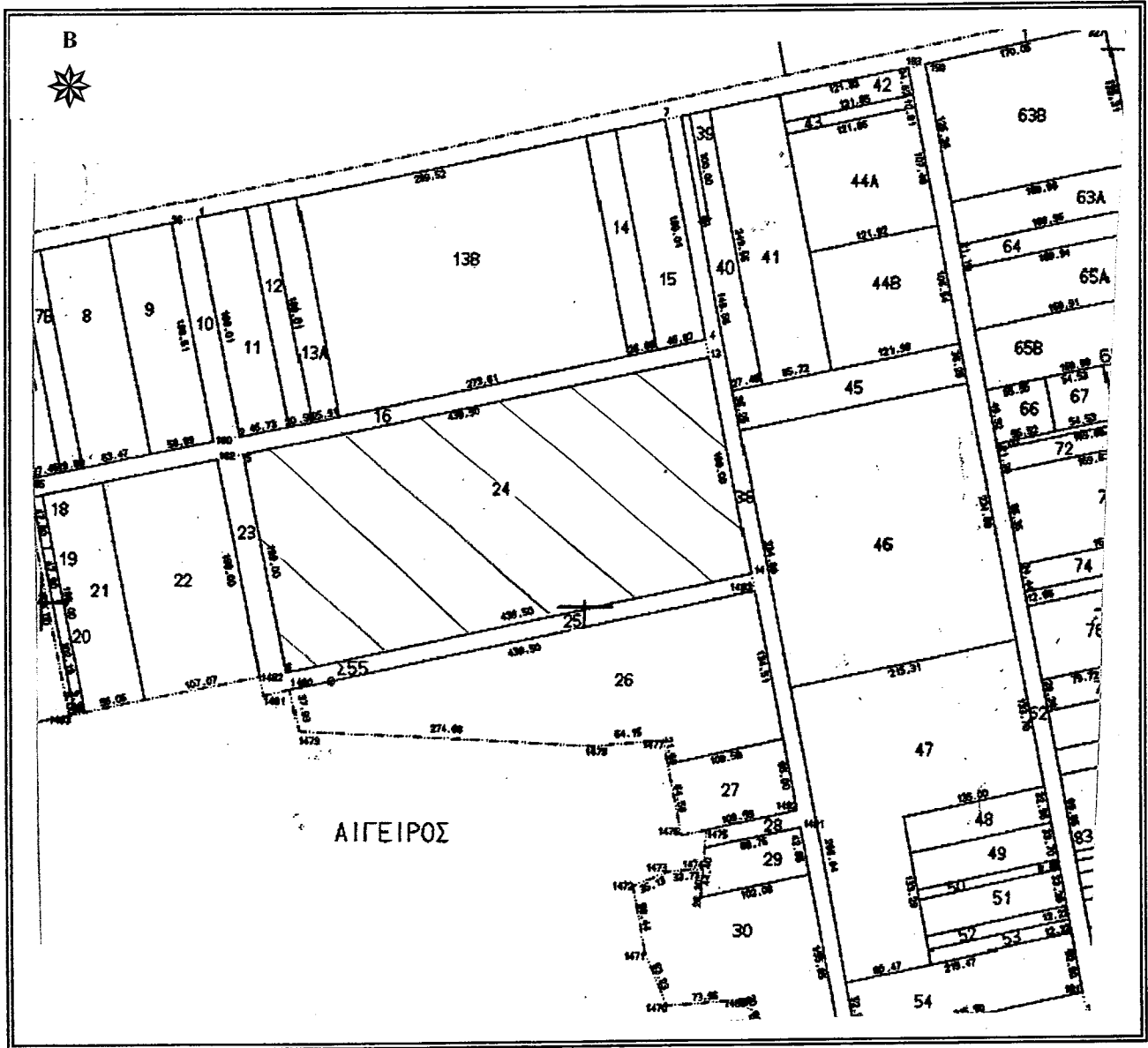

ΕΛΛΗΝΙΚΗ ΔΗΜΟΚΡΑΤΙΑ
 ΠΕΡΙΦΕΡΕΙΑ ΑΝΑΤ. ΜΑΚΕΔΟΝΙΑΣ - ΘΡΑΚΗΣ
 ΓΕΝΙΚΗ ΔΙΕΥΘΥΝΣΗ ΠΕΡΙΦΕΡΕΙΑΚΗΣ
 ΑΓΡΟΤΙΚΗΣ ΟΙΚΟΝΟΜΙΑΣ & ΚΤΗΝΙΑΤΡΙΚΗΣ
 ΠΕΡΙΦΕΡΕΙΑΚΗ ΕΝΟΤΗΤΑ ΡΟΔΟΠΗΣ
 Δ/ΝΣΗ: ΑΓΡΟΤΙΚΗΣ ΟΙΚΟΝΟΜΙΑΣ & ΚΤΗΝ/ΚΗΣ
 ΤΜΗΜΑ: ΤΟΠΟΓΡΑΦΙΑΣ, ΕΠΟΙΚΙΣΜΟΥ - ΑΝΑΔΑΣΜΟΥ

ΔΙΑΓΡΑΜΜΑ

ΑΝΑΔΑΣΜΟΣ ΜΕΣΣΟΥΝΗ (ΤΜΗΜΑ)
 ΕΤΟΥΣ 2004
 ΤΕΜΑΧΙΟ : 24 τεμ.
 ΕΜΒΑΔΟΝ : 87.415,00 τ.μ.
 ΚΛΙΜΑΚΑ 1 : 5.000



Κορυφή	X	Y
A	605818,322	4550677,918
B	606246,762	4550775,407
Γ	606290,903	4550581,420
Δ	605862,465	4550483,931
Εμβαδό:	87.415,00 τ.μ.	

ΚΟΜΟΤΗΝΗ 29/09/2022

Ο Αντιληρωτής Προϊστάμενος
 Τμ. Τ.Ε.Α.
 Γεώργιος Μαντζικίδης
 Γραμματέας Τ.Ε. με Α' β