

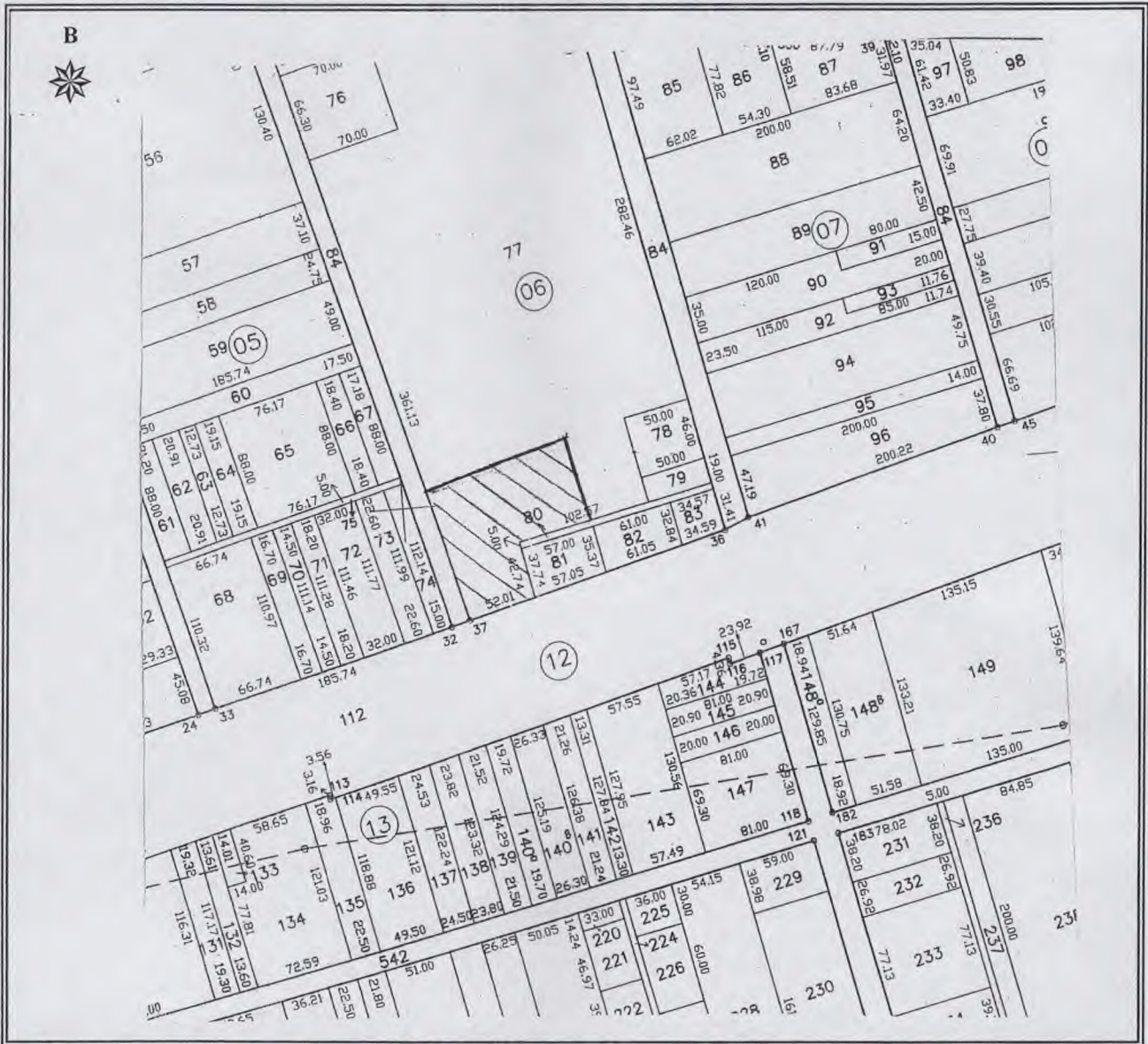

ΕΛΛΗΝΙΚΗ ΔΗΜΟΚΡΑΤΙΑ
 ΠΕΡΙΦΕΡΕΙΑ ΑΝΑΤ. ΜΑΚΕΔΟΝΙΑΣ - ΘΡΑΚΗΣ
 ΓΕΝΙΚΗ ΔΙΕΥΘΥΝΣΗ ΠΕΡΙΦΕΡΕΙΑΚΗΣ
 ΑΓΡΟΤΙΚΗΣ ΟΙΚΟΝΟΜΙΑΣ & ΚΤΗΝΙΑΤΡΙΚΗΣ
 ΠΕΡΙΦΕΡΕΙΑΚΗ ΕΝΟΤΗΤΑ ΡΟΔΟΠΗΣ
 Δ/ΝΣΗ: ΑΓΡΟΤΙΚΗΣ ΟΙΚΟΝΟΜΙΑΣ & ΚΤΗΝ/ΚΗΣ
 ΤΜΗΜΑ: ΤΟΠΟΓΡΑΦΙΑΣ, ΕΠΟΙΚΙΣΜΟΥ - ΑΝΑΔΑΣΜΟΥ

ΔΙΑΓΡΑΜΜΑ
 ΑΝΑΔΑΣΜΟΣ ΣΩΣΤΗΣ (ΤΜΗΜΑ)
 ΕΤΟΥΣ 2004
 ΤΕΜΑΧΙΟ : τμήμα 77 τεμ.
 ΕΜΒΑΔΟΝ : 8.679,13 τ.μ.
 ΚΛΙΜΑΚΑ 1 : 5.000



Κορυφή	X	Y
A	605212,400	4552319,990
B	605262,570	4552333,630
Γ	605253,090	4552375,290
Δ	605307,190	4552387,600
E	605291,120	4552446,090
Z	605185,240	4552416,210
Εμβαδό:	8.679,13 τ.μ.	

ΚΟΜΟΤΗΝΗ 17/03/2022
 Ο Αναπληρωτής Προϊστάμενος
 Τμ. Τ.Ε.Α.
 Χρήστος Μαντζικίδης
 Τοπογράφος Μηχικός Τ.Ε. με Α' β