

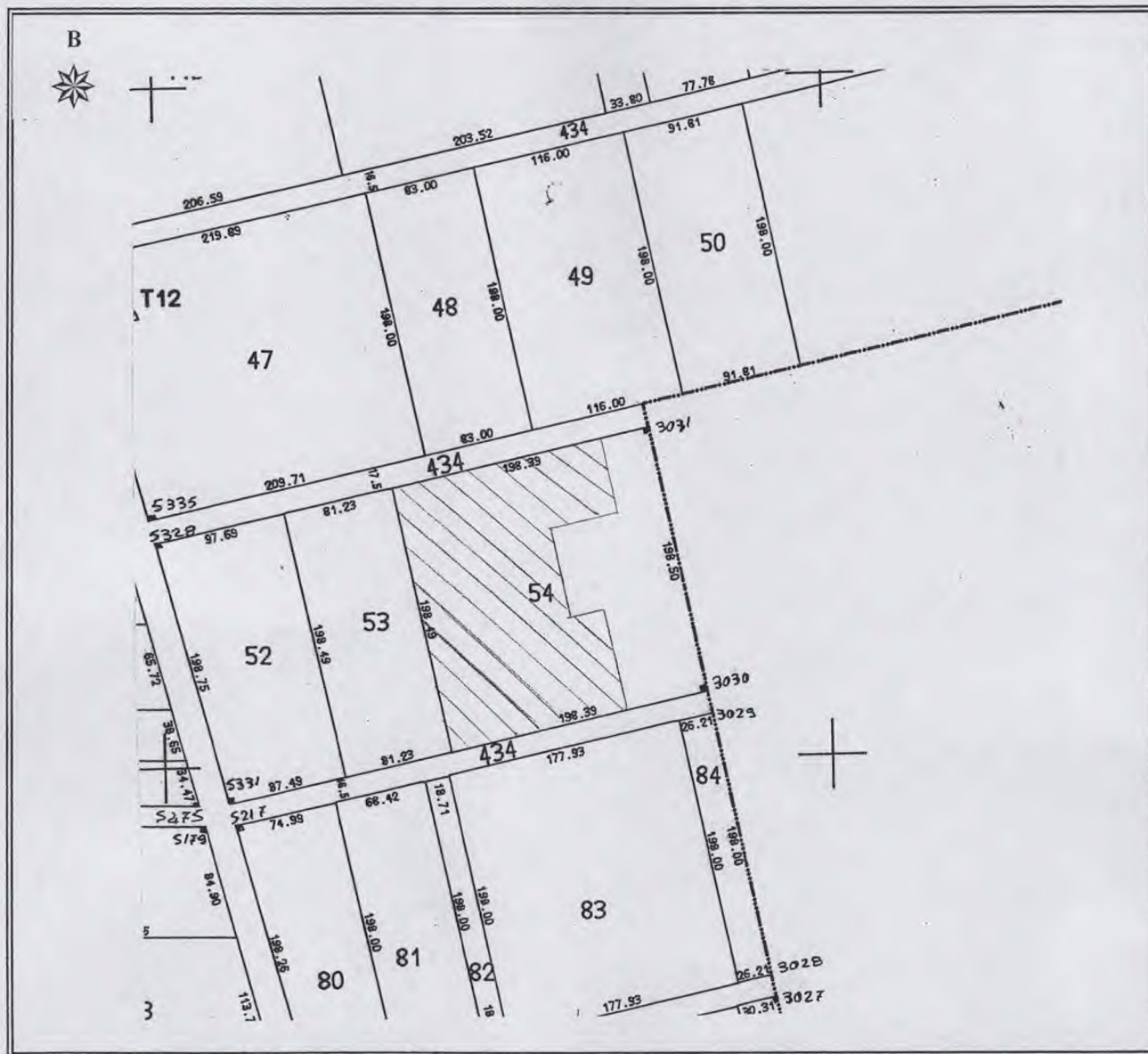

ΕΛΛΗΝΙΚΗ ΔΗΜΟΚΡΑΤΙΑ  
 ΠΕΡΙΦΕΡΕΙΑ ΑΝΑΤ. ΜΑΚΕΔΟΝΙΑΣ - ΘΡΑΚΗΣ  
 ΓΕΝΙΚΗ ΔΙΕΥΘΥΝΣΗ ΠΕΡΙΦΕΡΕΙΑΚΗΣ  
 ΑΓΡΟΤΙΚΗΣ ΟΙΚΟΝΟΜΙΑΣ & ΚΤΗΝΙΑΤΡΙΚΗΣ  
 ΠΕΡΙΦΕΡΕΙΑΚΗ ΕΝΟΤΗΤΑ ΡΟΔΟΠΗΣ  
 Δ/ΝΣΗ: ΑΓΡΟΤΙΚΗΣ ΟΙΚΟΝΟΜΙΑΣ & ΚΤΗΝ/ΚΗΣ  
 ΤΜΗΜΑ: ΤΟΠΟΓΡΑΦΙΑΣ, ΕΠΟΙΚΙΣΜΟΥ - ΑΝΑΔΑΣΜΟΥ

ΔΙΑΓΡΑΜΜΑ

ΑΝΑΔΑΣΜΟΣ ΑΜΒΡΟΣΙΑ ΕΤΟΥΣ 1998  
 ΤΕΜΑΧΙΟ : τμήμα 54 τ.μ.  
 ΕΜΒΑΔΟΝ : 26.517,68 τ.μ.  
 ΚΛΙΜΑΚΑ 1 : 5.000



Κορυφή	X	Y
A	604814,941	4550228,666
α	604971,923	4550264,385
β	604984,000	4550204,000
γ	604933,000	4550193,000
δ	604947,000	4550129,000
ε	604974,000	4550136,000
ζ	604990,965	4550065,148
Δ	604858,981	4550035,118
Εμβαδό:	26.517,68 τ.μ.	

ΚΟΜΟΤΗΝΗ 17/03/2022  
 Ο Αναπληρωτής Προϊστάμενος  
 Τμ. Τ.Ε.Α.  
 Χρήστος Μαντζικίδης  
 Τοπογράφος Μηχ/κός Τ.Ε. με Α' β