

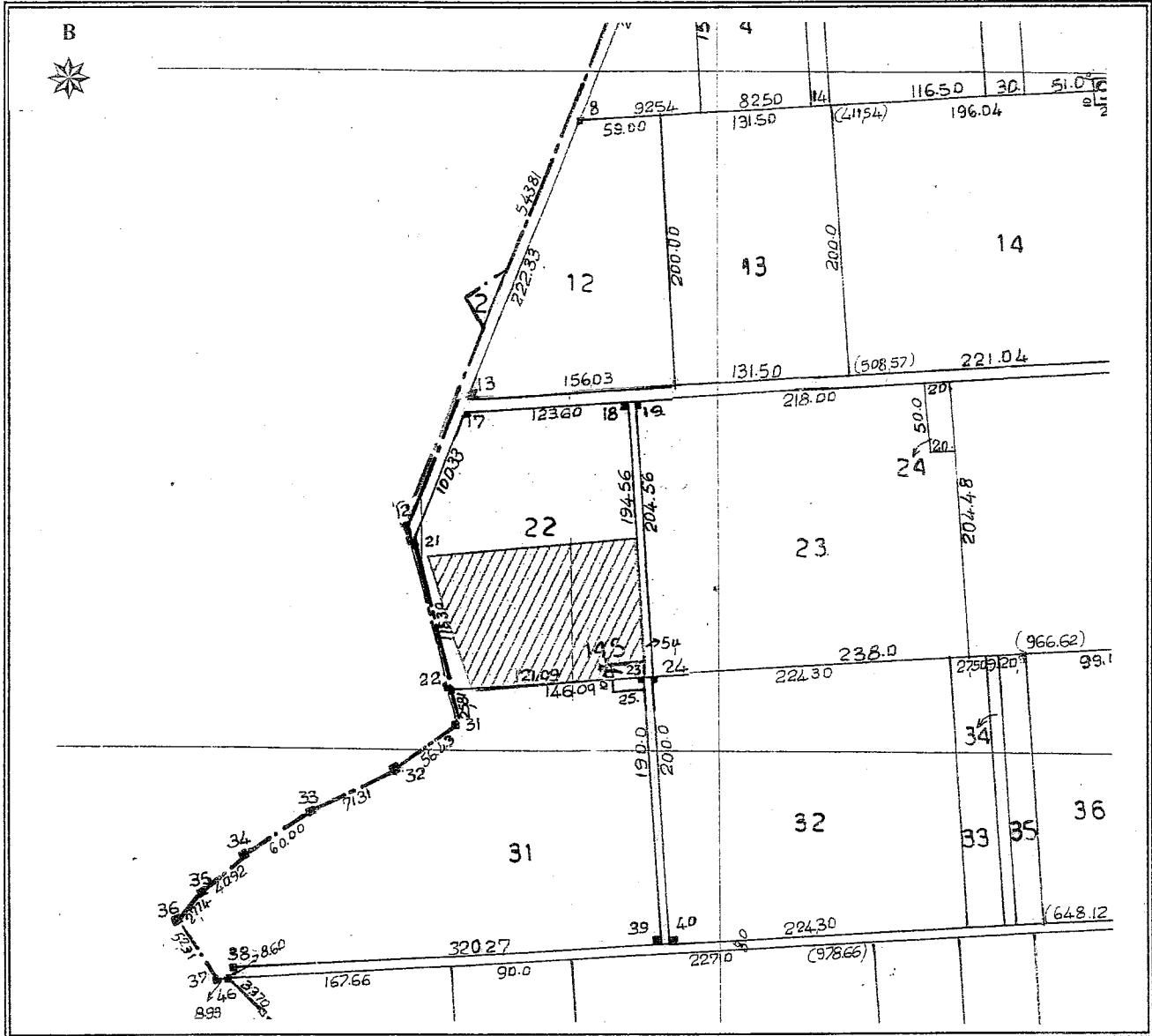

ΕΛΛΗΝΙΚΗ ΔΗΜΟΚΡΑΤΙΑ  
 ΠΕΡΙΦΕΡΕΙΑ ΑΝΑΤ. ΜΑΚΕΔΟΝΙΑΣ - ΘΡΑΚΗΣ  
 ΓΕΝΙΚΗ ΔΙΕΥΘΥΝΣΗ ΠΕΡΙΦΕΡΕΙΑΚΗΣ  
 ΑΓΡΟΤΙΚΗΣ ΟΙΚΟΝΟΜΙΑΣ & ΚΤΗΝΙΑΤΡΙΚΗΣ  
 ΠΕΡΙΦΕΡΕΙΑΚΗ ΕΝΟΤΗΤΑ ΡΟΔΟΠΗΣ  
 Δ/ΝΣΗ: ΑΓΡΟΤΙΚΗΣ ΟΙΚΟΝΟΜΙΑΣ & ΚΤΗΝ/ΚΗΣ  
 ΤΜΗΜΑ: ΤΟΠΟΓΡΑΦΙΑΣ, ΕΠΟΙΚΙΣΜΟΥ - ΑΝΑΔΑΣΜΟΥ

ΔΙΑΓΡΑΜΜΑ  
 ΑΝΑΔΑΣΜΟΣ ΝΕΑ ΚΑΛΛΙΣΤΗ  
 (ΥΨΩΜΑΤΑ) ΕΤΟΥΣ 1977-82 ΑΝΑΘ. 1985  
 ΤΕΜΑΧΙΟ : τμήμα 22 τεμ.  
 ΕΜΒΑΔΟΝ : 14.800,00 τ.μ.  
 ΚΛΙΜΑΚΑ 1 : 5.000



Κορυφή	X	Y
A	601057,560	4542124,750
B	601170,370	4542133,320
Γ	601215,080	4542136,720
Δ	601222,240	4542043,970
E	601197,340	4542041,990
Z	601198,100	4542032,020
H	601090,220	4542023,730
Θ	601070,440	4542082,330
I	601062,110	4542111,030
Εμβαδό:	14.800,00 τ.μ.	

ΜΟΤΗΝΗ 31/10/2022  
 Πληρωτής Προϊστάμενος  
 Τ.Ε.Α.  
 Γεώργιος Μαντζικίδης  
 Τοπογράφος Μηχ/κός Τ.Ε. με Α' β