



ΕΛΛΗΝΙΚΗ ΔΗΜΟΚΡΑΤΙΑ
ΠΕΡΙΦΕΡΕΙΑ ΑΝΑΤ. ΜΑΚΕΔΟΝΙΑΣ - ΘΡΑΚΗΣ
ΓΕΝΙΚΗ ΔΙΕΥΘΥΝΣΗ ΠΕΡΙΦΕΡΕΙΑΚΗΣ
ΑΓΡΟΤΙΚΗΣ ΟΙΚΟΝΟΜΙΑΣ & ΚΤΗΝΙΑΤΡΙΚΗΣ
ΠΕΡΙΦΕΡΕΙΑΚΗ ΕΝΟΤΗΤΑ ΡΟΔΟΠΗΣ

Δ/ΝΣΗ: ΑΓΡΟΤΙΚΗΣ ΟΙΚΟΝΟΜΙΑΣ & ΚΤΗΝ/ΚΗΣ
ΤΜΗΜΑ: ΤΟΠΟΓΡΑΦΙΑΣ, ΕΠΟΙΚΙΣΜΟΥ - ΑΝΑΔΑΣΜΟΥ

ΔΙΑΓΡΑΜΜΑ

ΑΝΑΔΑΣΜΟΣ ΑΜΒΡΟΣΙΑ ΕΤΟΥΣ 1998
ΤΕΜΑΧΙΟ : τμήμα 51 τεμ.
ΕΜΒΑΔΟΝ : 16.930,00 τ.μ.
ΚΛΙΜΑΚΑ 1 : 5.000

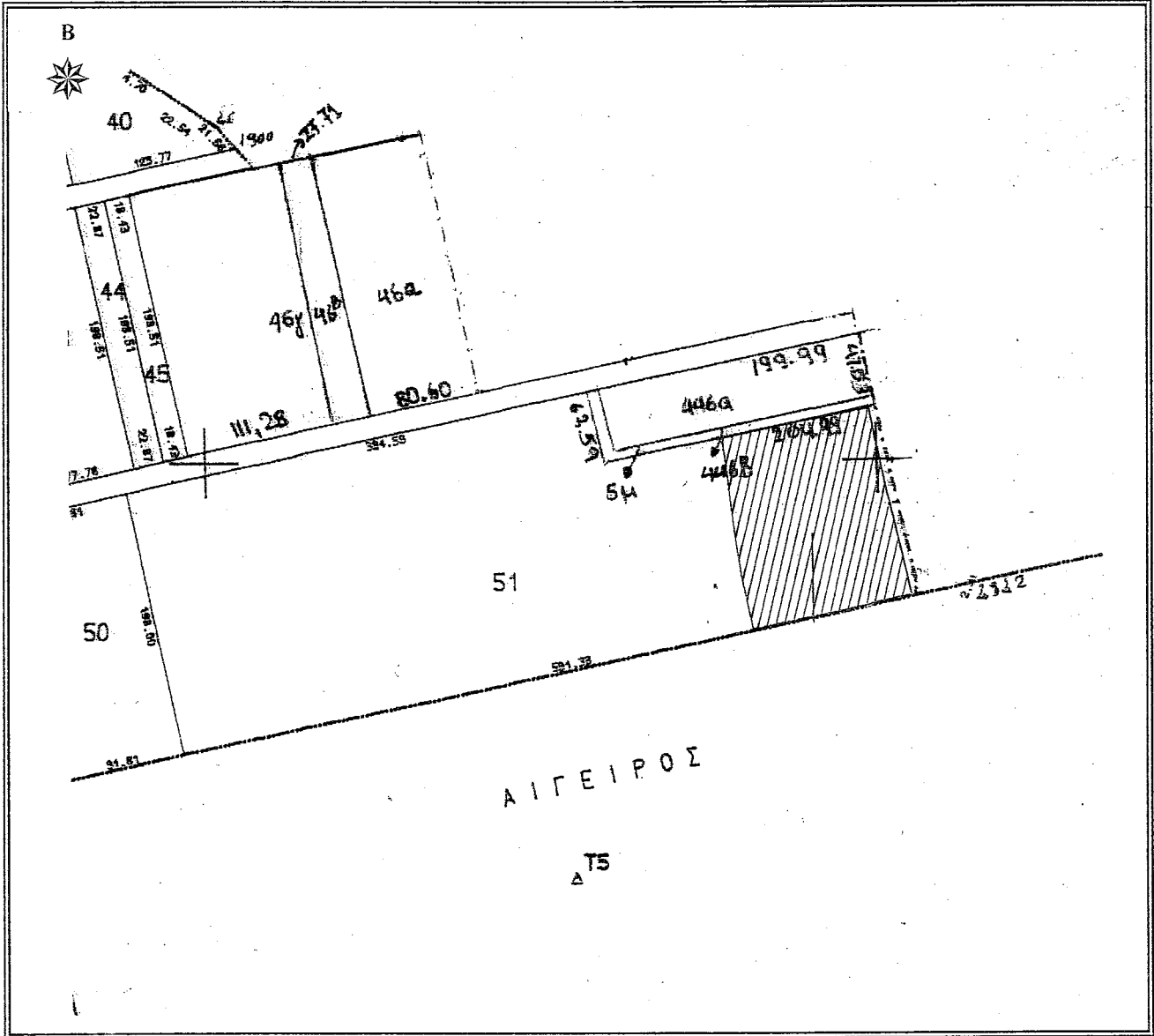

Κορυφή	X	Y
A	605542,245	4550412,096
B	605533,461	4550451,285
Γ	605528,805	4550479,358
Δ	605519,318	4550554,210
E	605628,755	4550578,868
Z	605641,713	4550518,509
H	605653,222	4550470,438
Θ	605660,735	4550439,056
I	605610,299	4550427,580
Εμβαδό:	16.930,00 τ.μ.	

ΚΟΜΟΤΗΝΗ 31/10/2022
 Αναπληρωτής Προϊστάμενος
 Τμ. Τ.Ε.Α.
 Γεώργιος Μαντζικίδης
 Τοπογράφος Μηχ/κός Τ.Ε. με Α' β

