

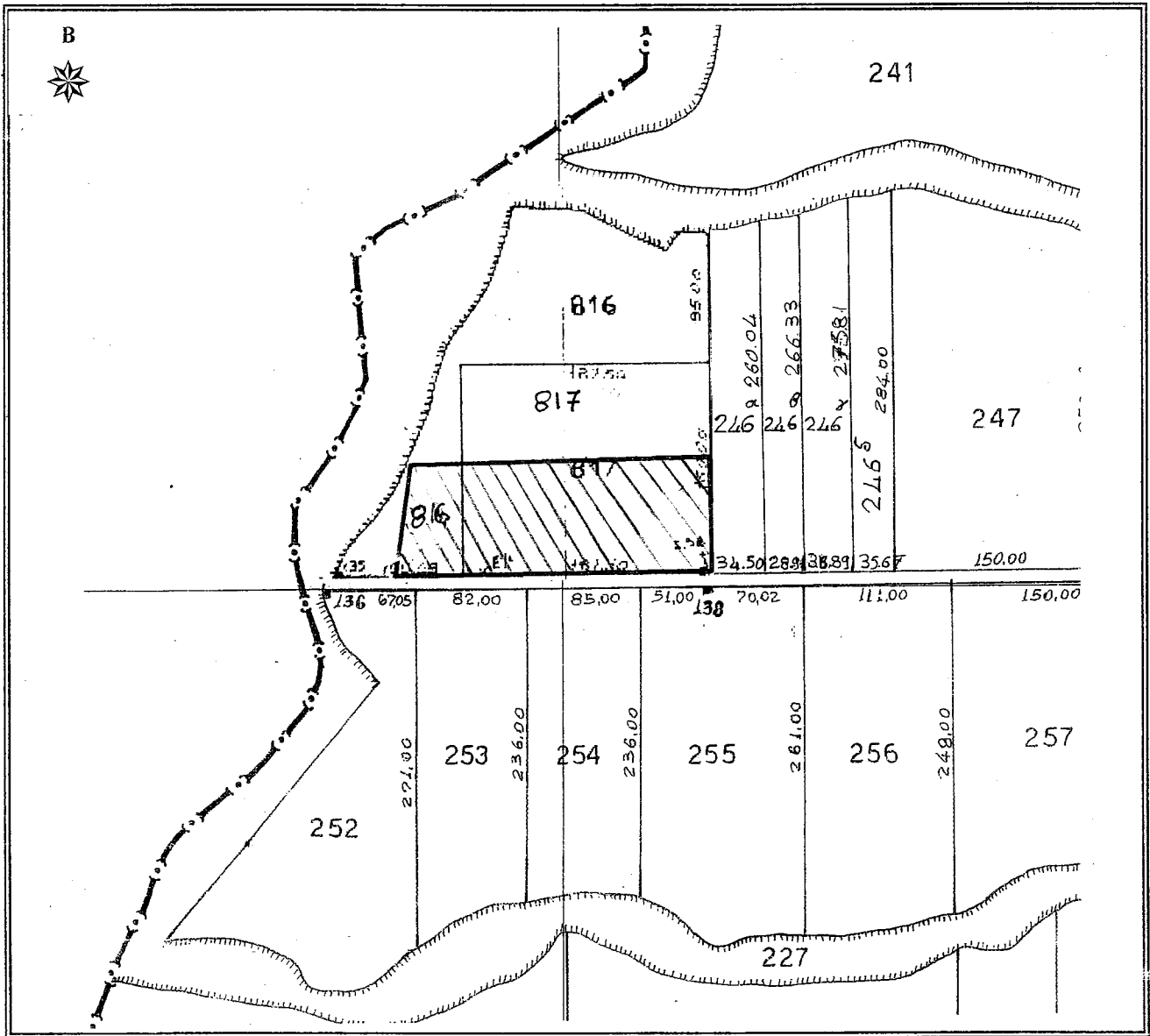

ΕΛΛΗΝΙΚΗ ΔΗΜΟΚΡΑΤΙΑ
 ΠΕΡΙΦΕΡΕΙΑ ΑΝΑΤ. ΜΑΚΕΔΟΝΙΑΣ - ΘΡΑΚΗΣ
 ΓΕΝΙΚΗ ΔΙΕΥΘΥΝΣΗ ΠΕΡΙΦΕΡΕΙΑΚΗΣ
 ΑΓΡΟΤΙΚΗΣ ΟΙΚΟΝΟΜΙΑΣ & ΚΤΗΝΙΑΤΡΙΚΗΣ
 ΠΕΡΙΦΕΡΕΙΑΚΗ ΕΝΟΤΗΤΑ ΡΟΔΟΠΗΣ
 Δ/ΝΣΗ: ΑΓΡΟΤΙΚΗΣ ΟΙΚΟΝΟΜΙΑΣ & ΚΤΗΝ/ΚΗΣ
 ΤΜΗΜΑ: ΤΟΠΟΓΡΑΦΙΑΣ, ΕΠΟΙΚΙΣΜΟΥ - ΑΝΑΔΑΣΜΟΥ

ΔΙΑΓΡΑΜΜΑ
 ΑΝΑΔΑΣΜΟΣ ΠΑΓΟΥΡΙΑ
 ΕΤΟΥΣ 1972-1974 ΑΝΑΘ. 1975-1977-1981
 ΤΕΜΑΧΙΟ : τμήμα 816 και 817 τ.μ.
 ΕΜΒΑΔΟΝ : 20.000,00 τ.μ.
 ΚΛΙΜΑΚΑ 1 : 5.000



Κορυφή	X	Y
A	607684,510	4539834,160
B	607736,990	4539885,290
Γ	907921,460	4539839,290
Δ	607924,440	4539839,360
E	607922,610	4539925,340
Z	607735,150	4539921,290
H	907697,660	4539920,510
Εμβαδό:	20.000,00 τ.μ.	

ΚΟΜΟΤΗΝΗ 31/10/2022
 Ο Υποπρωτεύων Προϊστάμενος
 Τ.μ. Τ.Ε.Α.
 Γεώργιος Μαντζικίδης
 Υποπρωτεύων Μηχ/κός Τ.Ε. με Α' β