

ΕΛΛΗΝΙΚΗ ΔΗΜΟΚΡΑΤΙΑ
ΠΕΡΙΦΕΡΕΙΑ ΑΝΑΤ. ΜΑΚΕΔΟΝΙΑΣ-ΘΡΑΚΗΣ

ΓΕΝΙΚΗ ΔΙΕΥΘΥΝΣΗ ΠΕΡΙΦΕΡΕΙΑΚΗΣ
ΑΓΡΟΤΙΚΗΣ ΟΙΚΟΝΟΜΙΑΣ ΚΑΙ ΚΤΗΝΙΑΤΡΙΚΗΣ

ΔΙΕΥΘΥΝΣΗ ΑΓΡΟΤΙΚΗΣ ΟΙΚΟΝΟΜΙΑΣ & ΚΤΗΝΙΑΤΡΙΚΗΣ
ΠΕΡΙΦΕΡΕΙΑΚΗΣ ΕΝΟΤΗΤΑΣ ΞΑΝΘΗΣ

ΤΜΗΜΑ ΤΟΠΟΓΡΑΦΙΑΣ ΕΠΟΙΚΙΣΜΟΥ ΚΑΙ ΑΝΑΔΑΣΜΟΥ

ΔΙΑΓΡΑΜΜΑ ΕΚΤΑΣΗΣ ΠΡΟΣ ΠΑΡΑΧΩΡΗΣΗ ΚΑΤΑ ΧΡΗΣΗ

ΤΜΗΜΑ ΤΕΜΑΧΙΟΥ 210/2

ΑΓΡΟΚΤΗΜΑ << ΜΑΓΙΚΟ >> - Ν. ΞΑΝΘΗΣ

ΑΝΑΔΑΣΜΟΣ ΕΤΟΥΣ 1985-89 κλίμακα 1:5000

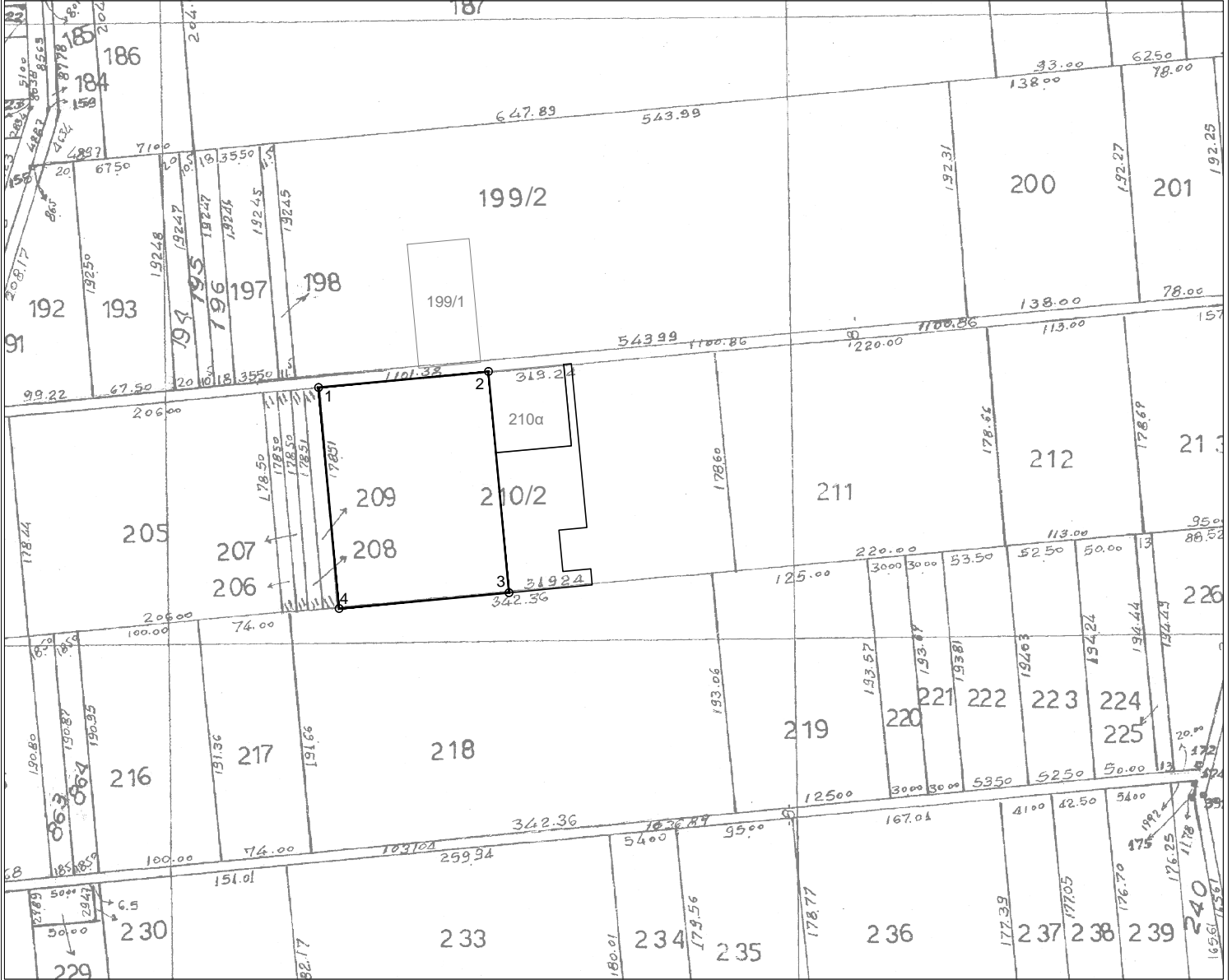

Συντεταγμένες τεμ. (1-2-3-4)
τμήμα τεμ. 210/2 σε ΕΓΣΑ ' 87

X=574315.45 Y=4545878.27
X=574451.94 Y=4545891.04
X=574468.54 Y=4545713.36
X=574332.04 Y=4545700.59

E= 24463.98 τ.μ.

Ξάνθη 21 / 03 / 2023
Ο Εκτελέσας την εργασία

Ξάνθη 21 / 03 / 2023
Ο προϊστάμενος του τμήματος
Τοπογραφίας Εποικισμού και Αναδάσμου

ΑΝΑΣΤΑΣΙΑΚΗΣ ΒΑΣΙΛΕΙΟΣ
Τ.Ε. ΤΟΠΟΓΡΑΦΟΣ ΜΗΧΑΝΙΚΟΣ

ΜΠΑΡΜΠΑΣ ΕΥΑΓΓΕΛΟΣ
ΠΕ ΑΓΡΟΝΟΜΩΝ ΤΟΠΟΓΡΑΦΩΝ ΜΗΧΑΝΙΚΩΝ

ΘΕΩΡΗΘΗΚΕ

Ξάνθη 21 / 03 / 2023
Με εντολή Περιφερειάρχη Α.Μ.Θ.
Ο Προϊστάμενος της Διεύθυνσης
Αγροτικής Οικονομίας και Κτηνιατρικής

ΚΑΜΑΡΙΑΝΑΚΗΣ ΑΝΔΡΕΑΣ
ΓΕΩΠΟΝΟΣ