

ΔΙΑΓΡΑΜΜΑ ΕΚΤΑΣΗΣ ΠΡΟΣ ΠΑΡΑΧΩΡΗΣΗ ΚΑΤΑ ΧΡΗΣΗ  
ΤΜΗΜΑ ΤΕΜΑΧΙΟΥ 1142  
ΑΓΡΟΚΤΗΜΑ << ΓΕΝΙΣΣΕΑ >> - Ν. ΞΑΝΘΗΣ  
ΑΝΑΔΑΣΜΟΣ ΕΤΟΥΣ 2003-2006 κλίμακα 1:5000

ΤΜΗΜΑ ΤΟΠΟΓΡΑΦΙΑΣ ΕΠΟΙΚΙΣΜΟΥ ΚΑΙ ΑΝΑΔΑΣΜΟΥ

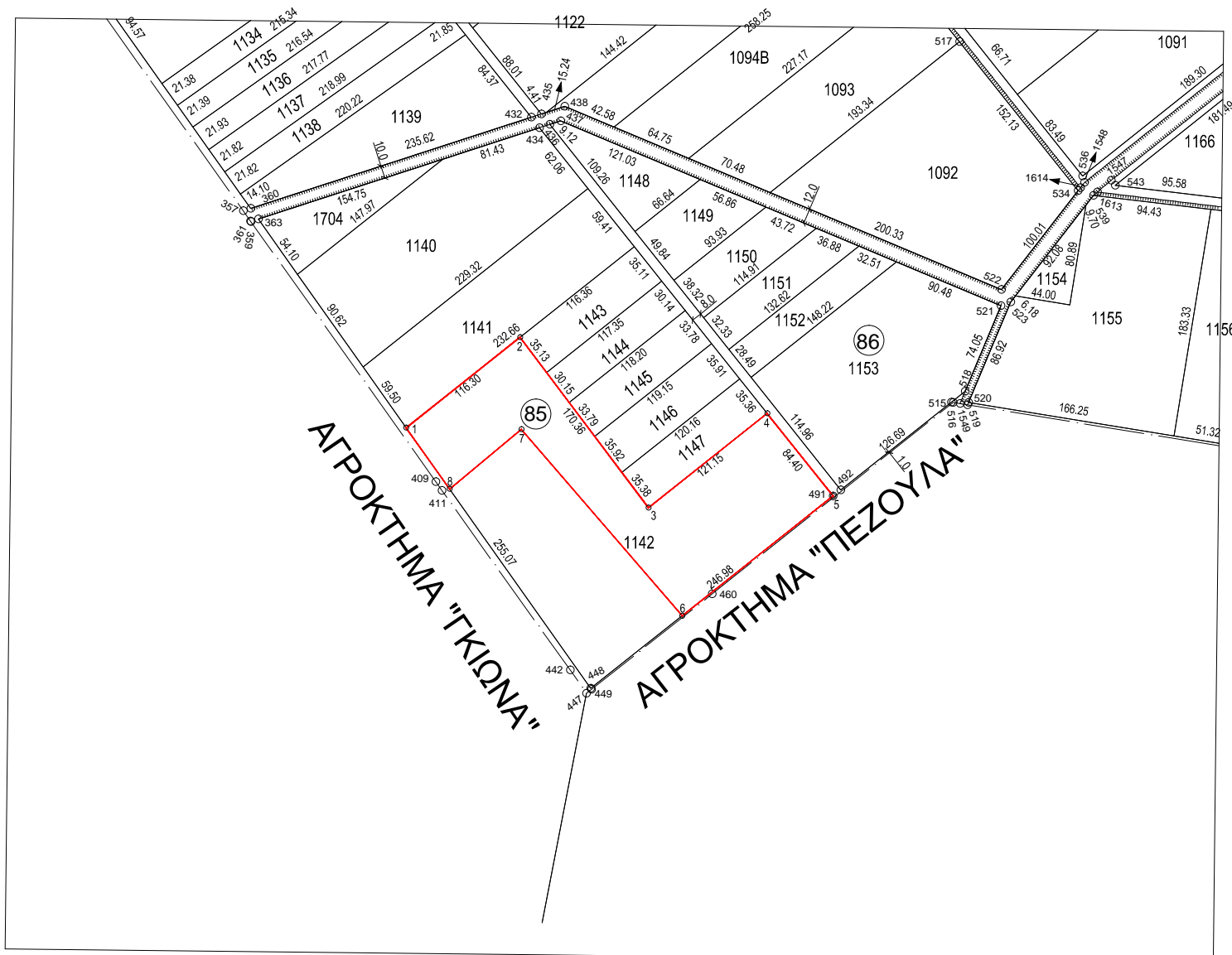

Συντεταγμένες τεμαχίου (1-2-3-4-5-6-7-8)  
τμήμα του τεμαχίου 1142 σε ΕΓΣΑ ' 87

X=579273.673 Y=4541829.264  
X=579363.928 Y=4541902.548  
X=579467.746 Y=4541767.545  
X=579561.769 Y=4541843.887  
X=579615.060 Y=4541778.480  
X=579495.698 Y=4541681.562  
X=579365.680 Y=4541829.050  
X=579308.858 Y=4541780.749

E= 24429.46 τ.μ.

Ξάνθη 22 - 03 - 2023  
Ο Εκτελέσας την εργασία

Ξάνθη 22 / 03 / 2023  
Ο προϊστάμενος του τμήματος  
Τοπογραφίας Εποικισμού και Αναδάσμου

ΑΝΑΣΤΑΣΙΑΚΗΣ ΒΑΣΙΛΕΙΟΣ  
Τ.Ε. ΤΟΠΟΓΡΑΦΟΣ ΜΗΧΑΝΙΚΟΣ

ΜΠΑΡΜΠΑΣ ΕΥΑΓΓΕΛΟΣ  
ΠΕ ΑΓΡΟΝΟΜΩΝ ΤΟΠΟΓΡΑΦΩΝ ΜΗΧΑΝΙΚΩΝ

ΚΑΜΑΡΙΑΝΑΚΗΣ ΑΝΔΡΕΑΣ  
ΓΕΩΠΟΝΟΣ

ΘΕΩΡΗΘΗΚΕ

Ξάνθη 22 / 03 / 2024  
Με εντολή Περιφερειάρχη  
Ο Προϊστάμενος της Διεύθυνσης  
Αγροτικής Οικονομίας και Κτηνιατρικής