

ΔΙΑΓΡΑΜΜΑ ΕΚΤΑΣΗΣ ΠΡΟΣ ΠΑΡΑΧΩΡΗΣΗ ΚΑΤΑ ΧΡΗΣΗ
ΤΜΗΜΑ ΤΕΜΑΧΙΟΥ 160
ΑΓΡΟΚΤΗΜΑ <<ΛΕΥΚΗ>> - Ν. ΞΑΝΘΗΣ
ΑΝΑΔΑΣΜΟΣ ΕΤΟΥΣ 1986-87 κλίμακα 1:5000

ΤΜΗΜΑ ΤΟΠΟΓΡΑΦΙΑΣ ΕΠΟΙΚΙΣΜΟΥ ΚΑΙ ΑΝΑΔΑΣΜΟΥ

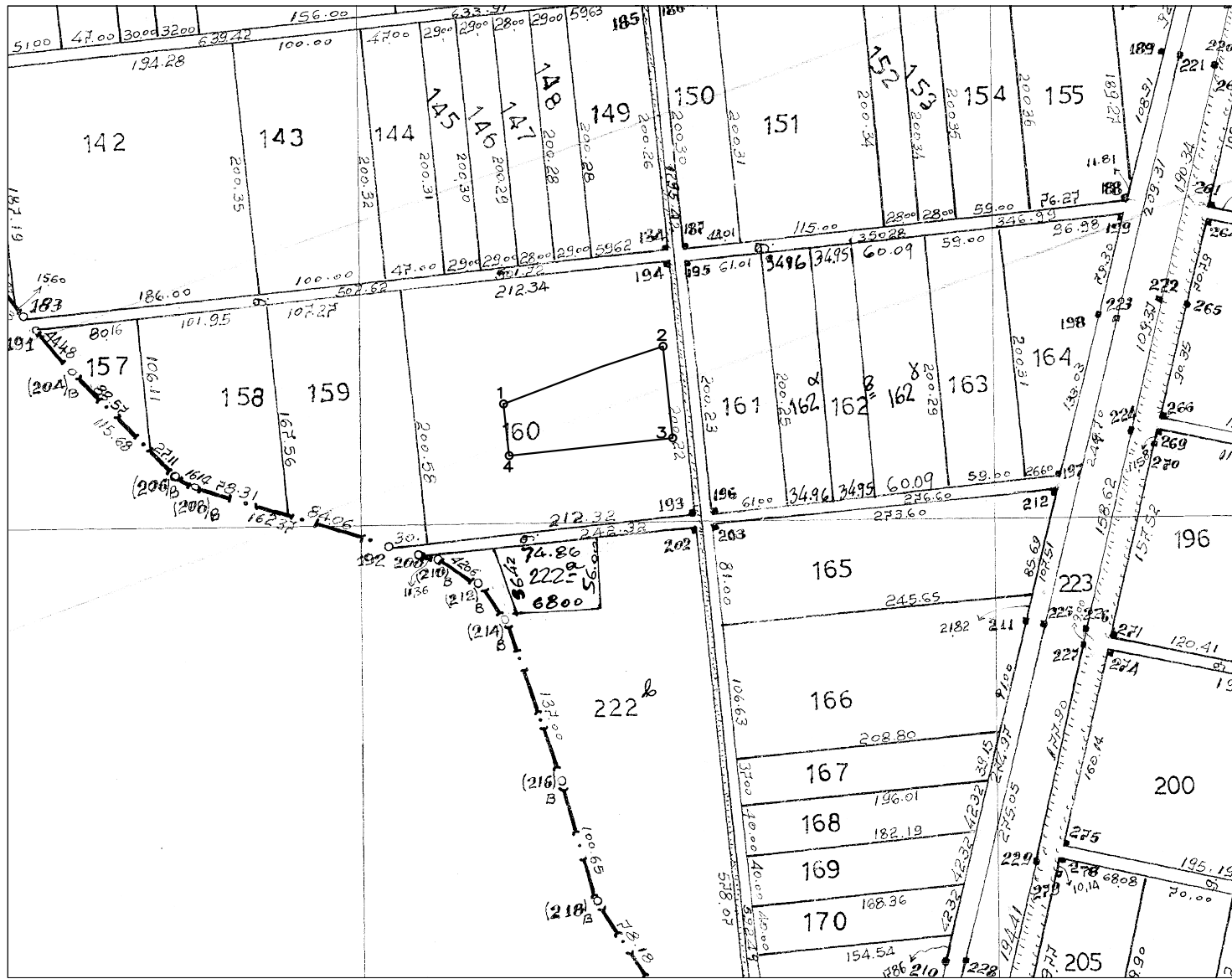

Συντεταγμένες τεμ. (1-2-3-4)
τμήμα τεμ. 160 σε ΕΓΣΑ 87

X=572308.20 Y=4546244.97
X=572385.52 Y=4546274.58
X=572434.14 Y=4546290.59
X=572441.81 Y=4546218.10
X=572377.19 Y=4546211.12
X=572312.54 Y=4546204.14

E= 7510.11 τ.μ.

Η πρόσβαση στο προς παραχώρηση τεμάχιο γίνεται μέσω του Κοινόχρηστου τεμαχίου 160.

Ξάνθη 29/9/2015
 Ο Εκτελέσας την εργασία

Ξάνθη 29/9/2015
 Ο προϊστάμενος του τμήματος
 Τοπογραφίας Εποικισμού και Αναδάσμου

ΘΕΩΡΗΘΗΚΕ
 Ξάνθη 29/9/2015
 Με εντολή Περιφερειάρχη Α.Μ.Θ.
 Ο Προϊστάμενος της Διεύθυνσης
 Αγροτικής Οικονομίας και Κτηνιατρικής

ΑΝΑΣΤΑΣΙΑΚΗΣ ΒΑΣΙΛΕΙΟΣ
 Τ.Ε. ΤΟΠΟΓΡΑΦΟΣ ΜΗΧΑΝΙΚΟΣ
 με βαθμό Δ'

ΜΠΑΡΜΠΑΣ ΕΥΑΓΓΕΛΟΣ
 ΠΕ ΑΓΡΟΝΟΜΩΝ ΤΟΠΟΓΡΑΦΩΝ ΜΗΧΑΝΙΚΩΝ

ΓΚΑΖΙΝΟΣ ΚΩΝ/ΝΟΣ
 ΚΤΗΝΙΑΤΡΟΣ