

ΔΙΑΓΡΑΜΜΑ ΕΚΤΑΣΗΣ ΠΡΟΣ ΠΑΡΑΧΩΡΗΣΗ ΚΑΤΑ ΧΡΗΣΗ

ΤΜΗΜΑ ΤΕΜΑΧΙΟΥ 1153

ΑΓΡΟΚΤΗΜΑ << ΓΕΝΙΣΣΕΑ >> - Ν. ΞΑΝΘΗΣ
ΑΝΑΔΑΣΜΟΣ ΕΤΟΥΣ 2003-2006 κλίμακα 1:5000

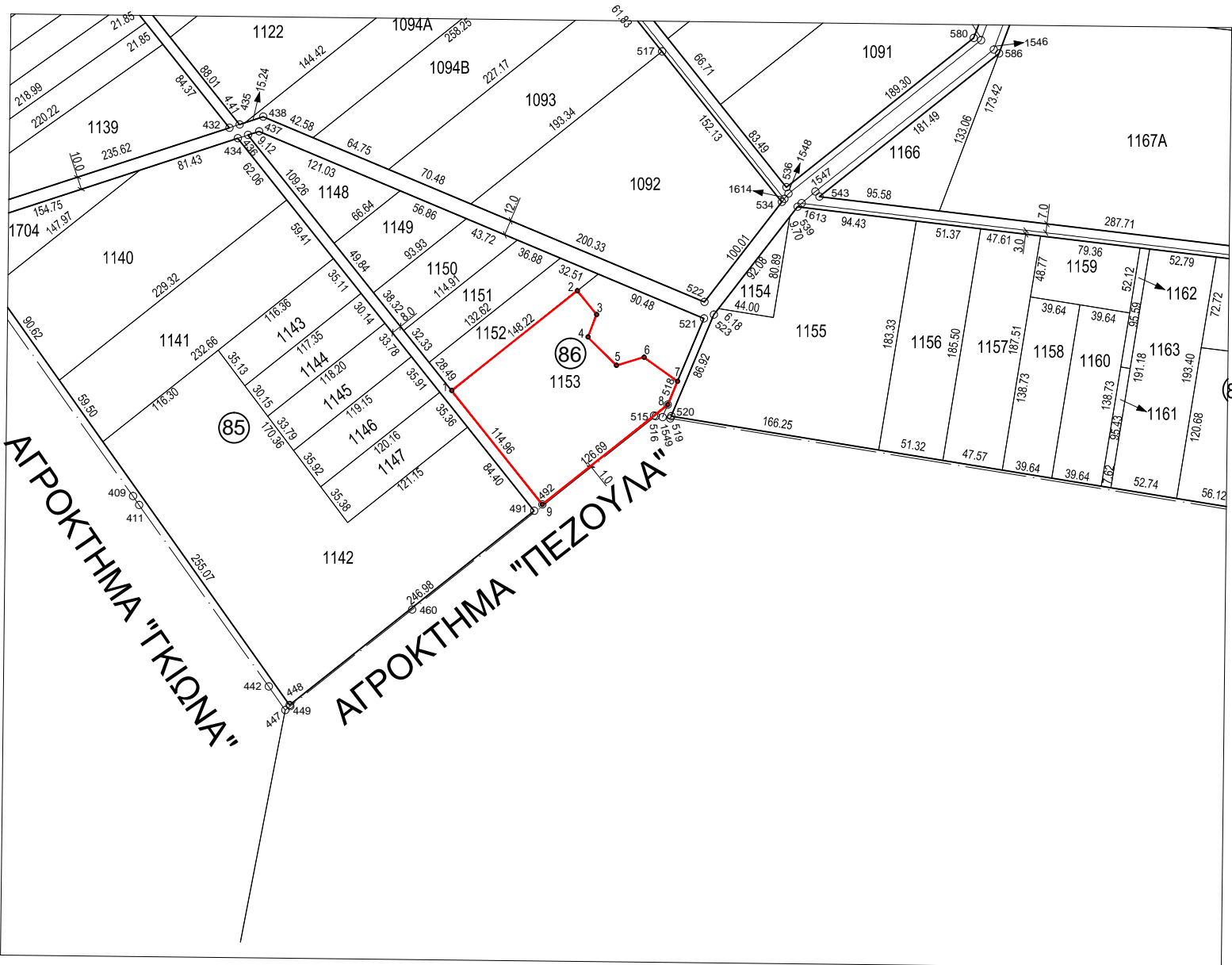

Συντεταγμένες τεμαχίου (1-2-3-4-5-6-7-8-9)
τμήμα του τεμαχίου 1153 σε ΕΓΣΑ ' 87

X=579548.68 Y=4541872.61
X=579647.23 Y=4541952.63
X=579662.60 Y=4541933.91
X=579655.86 Y=4541916.10
X=579678.64 Y=4541893.96
X=579700.35 Y=4541900.72
X=579727.15 Y=4541881.91
X=579719.59 Y=4541863.36
X=579621.27 Y=4541783.52
E= 14520.59 τ.μ.

Ξάνθη 2 - 05 - 2023
Ο Εκτελέσας την εργασία

Ξάνθη 2 / 05 / 2023
Ο προϊστάμενος του τμήματος
Τοπογραφίας Εποικισμού και Αναδάσμου

ΑΝΑΣΤΑΣΙΑΚΗΣ ΒΑΣΙΛΕΙΟΣ
Τ.Ε. ΤΟΠΟΓΡΑΦΟΣ ΜΗΧΑΝΙΚΟΣ

ΜΠΑΡΜΠΑΣ ΕΥΑΓΓΕΛΟΣ
Π.Ε. ΑΓΡΟΝΟΜΩΝ ΤΟΠΟΓΡΑΦΩΝ ΜΗΧΑΝΙΚΩΝ

ΘΕΩΡΗΘΗΚΕ
Ξάνθη 2 / 05 / 2024
Με εντολή Περιφερειάρχη
Ο Προϊστάμενος της Διεύθυνσης
Αγροτικής Οικονομίας και Κτηνιατρικής

ΚΑΜΑΡΙΑΝΑΚΗΣ ΑΝΔΡΕΑΣ
ΓΕΩΠΟΝΟΣ