

# ΑΓΡΟΚΤΗΜΑ ΠΟΛΥΑΝΕΜΟΥ ΚΑΣΤΟΡΙΑΣ

Τμήμα ΑΓΡΟΤΕΜΑΧΙΟΥ 327 Ε=4.500,00τ.μ.

ΑΓΡΟΤΕΜΑΧΙΟ 328 Ε=14.000,00τ.μ.

ΟΡΙΣΤΙΚΗ ΔΙΑΝΟΜΗ ΕΤΟΥΣ 1935

ΑΠΟΣΠΑΣΜΑ ΟΡΘΟΦΩΤΟΧΑΡΤΗ

ΠΗΓΗ ΕΘΝΙΚΟ ΚΤΗΜΑΤΟΛΟΓΙΟ

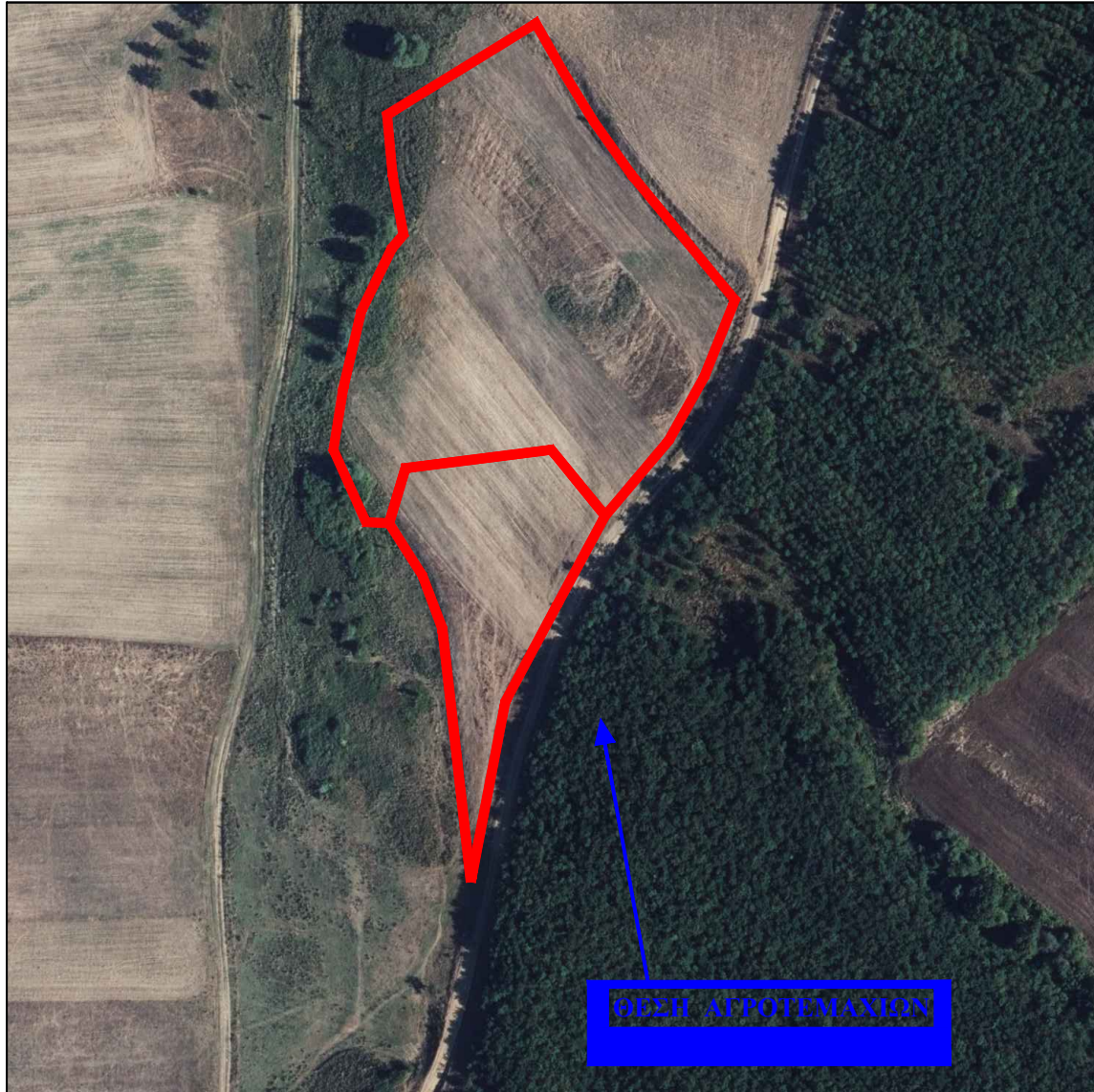

ΣΥΝΤΕΤΑΓΜΕΝΕΣ ΚΟΡΥΦΩΝ ΓΕΩΤΕΜΑΧΙΩΝ

Ε.Γ.Σ.Α "87

τμήμα[327] ε=4.500,00τ.μ.

[328] ε=14.000,00τ.μ.

Κορυφή	X	Y	Κορυφή	X	Y
A	250509.92	4492494.54	T	250474.05	4492285.17
B	250540.87	4492442.21	Y	250471.54	4492304.88
Γ	250579.54	4492401.68	I	250466.27	4492323.30
Δ	250569.56	4492375.37	K	250454.71	4492323.81
E	250557.89	4492353.46	Λ	250443.46	4492348.22
Z	250536.80	4492327.49	M	250446.79	4492369.21
Π	250513.50	4492291.97	N	250451.03	4492395.99
P	250498.66	4492261.79	Ξ	250467.80	4492421.57
Σ	250484.09	4492208.80	Ο	250457.58	4492460.01
Εμβαδό:		18500.00			