

ΑΠΟΣΠΑΣΜΑ ΑΠΟ ΤΗΝ ΔΑΣΙΚΗ ΑΝΑΡΤΗΣΗ

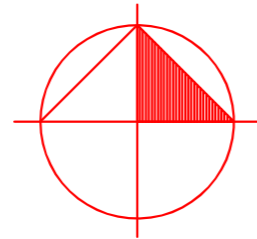

L = 40° 45'
M = -1° 51'

ΑΓΡΟΚΤΗΜΑ " ΑΡΝΙΣΣΑ " ΕΔΕΣΣΗΣ
ΟΡΙΣΤΙΚΗ ΔΙΑΝΟΜΗ ΤΟΥ 1939 ΚΑΙ 1953

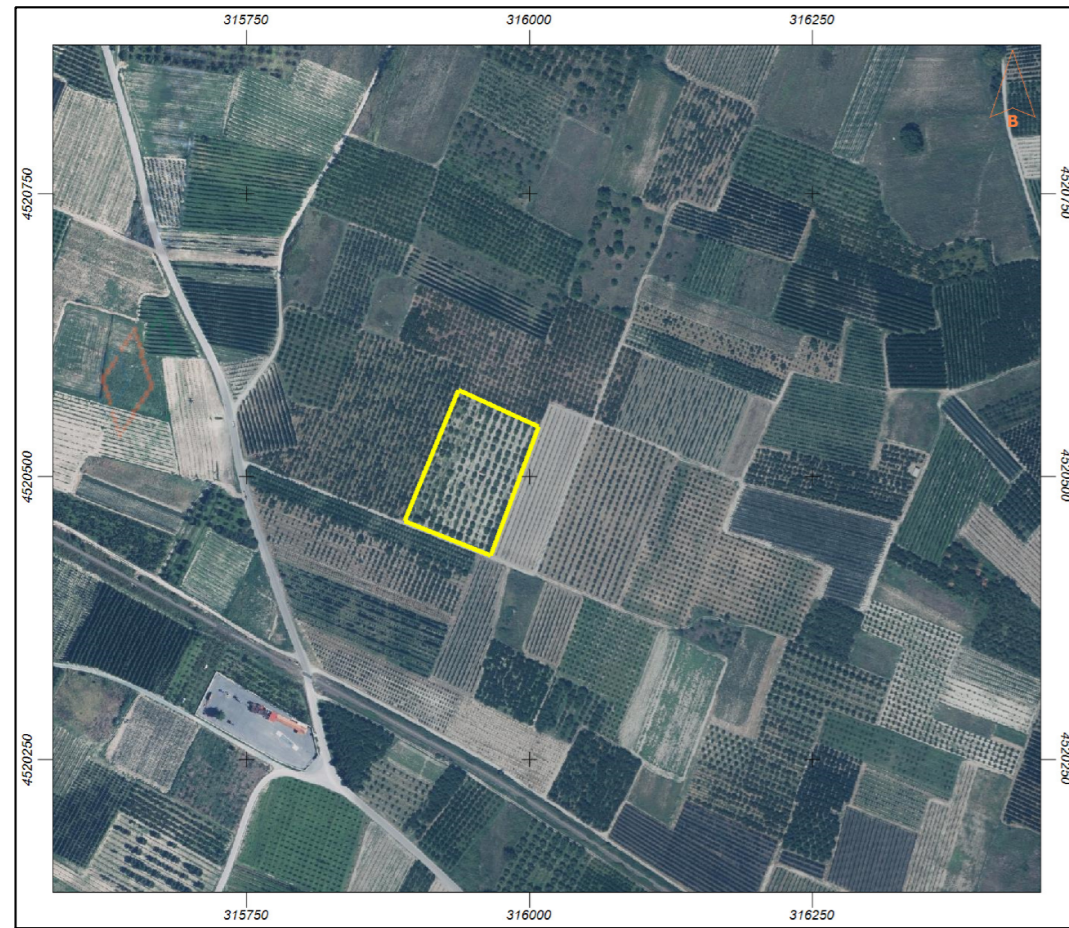
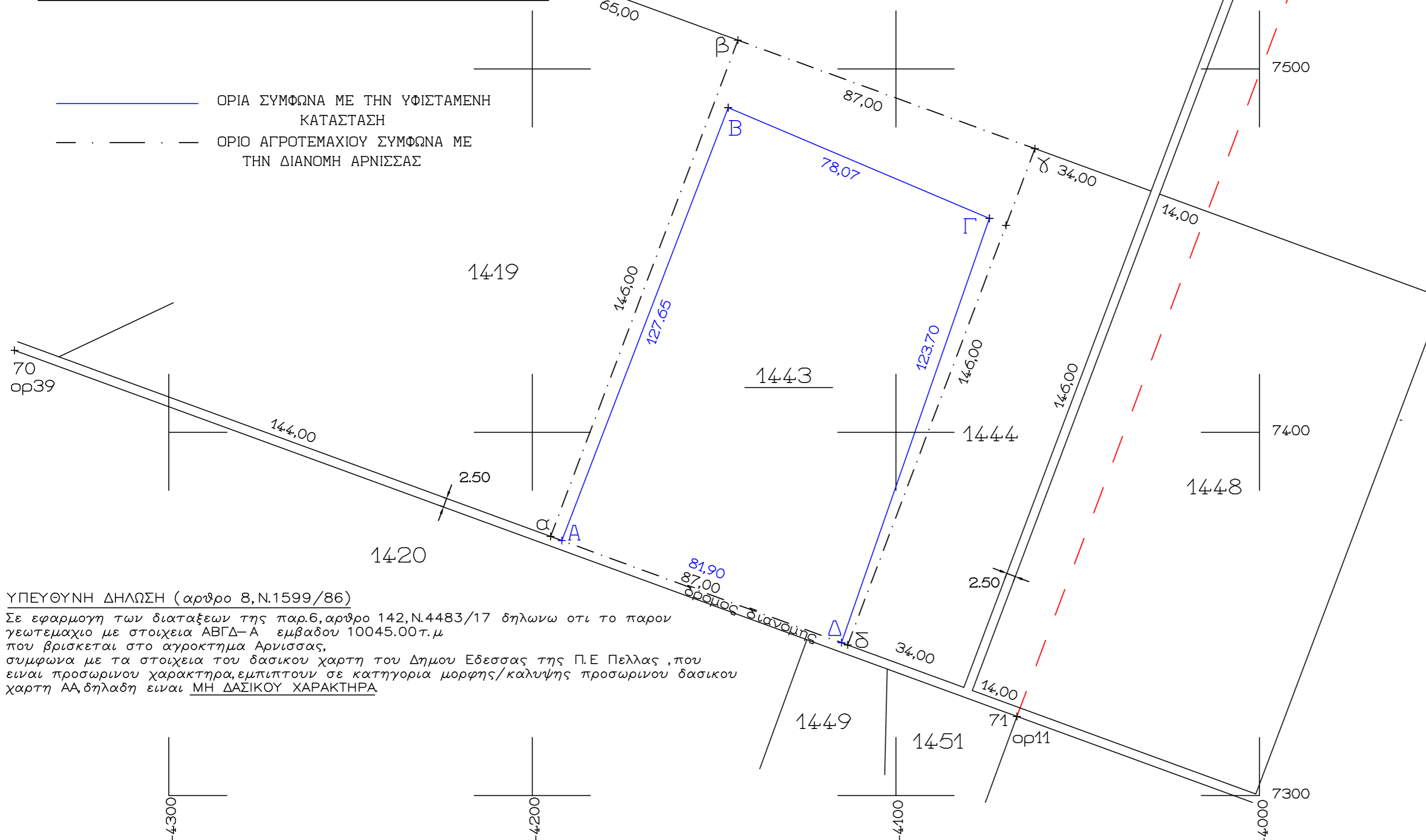

— ΟΡΙΑ ΣΥΜΦΩΝΑ ΜΕ ΤΗΝ ΥΦΙΣΤΑΜΕΝΗ ΚΑΤΑΣΤΑΣΗ
- - - ΟΡΙΑ ΑΓΡΟΤΕΜΑΧΙΟΥ ΣΥΜΦΩΝΑ ΜΕ ΤΗΝ ΔΙΑΝΟΜΗ ΑΡΝΙΣΣΑΣ

ΕΜΒΑΔΟΝ ΤΕΜΑΧΙΟΥ "1443" ΥΠΑΑΤ

αβγδ-α : Ε = 12702.00 τ.μ.

ΣΥΝΤΕΤΑΓΜΕΝΕΣ ΚΟΡΥΦΩΝ ΜΗΚΗ ΠΛΕΥΡΩΝ

α:	X= -4494.99	Y= 7371.32	αβ = 146.00
β:	X= -4443.48	Y= 7507.94	βγ = 87.00
γ:	X= -4061.76	Y= 7478.07	γδ = 146.00
δ:	X= -4413.27	Y= 7341.45	δα = 87.00

ΣΥΝΤΕΤΑΓΜΕΝΕΣ ΚΟΡΥΦΩΝ ΕΓΣΑ '87

α :	X=315885.85	Y=4520459.16
β :	X=315940.66	Y=4520594.49
γ :	X=316021.63	Y=4520562.64
δ :	X=315966.82	Y=4520427.31

ΕΜΒΑΔΟΝ ΕΚΤΑΣΗΣ Η ΟΠΟΙΑ ΖΗΤΕΙΤΑΙ

ΠΡΟΣ ΕΚΜΙΣΘΩΣΗ ΑΠΟ ΤΟΝ
Κ. ΝΙΩΤΗ ΙΩΑΝΝΗ του ΚΥΡΙΑΚΟΥ

ΑΒΓΔ-Α : Ε = 10045.00τ.μ.

ΣΥΝΤΕΤΑΓΜΕΝΕΣ ΚΟΡΥΦΩΝ ΜΗΚΗ ΠΛΕΥΡΩΝ

A:	X= -4491.90	Y= 7370.19	ΑΒ = 127.65
B:	X= -4446.15	Y= 7489.36	ΒΓ = 78.07
Γ:	X= -4074.27	Y= 7458.89	ΓΔ = 123.70
Δ:	X= -4414.97	Y= 7342.07	ΔΑ = 81.90

ΣΥΝΤΕΤΑΓΜΕΝΕΣ ΚΟΡΥΦΩΝ

ΕΓΣΑ '87

A :	X=315888.91	Y=4520457.96
B :	X=315937.54	Y=4520575.98
Γ :	X=316008.65	Y=4520543.77
Δ :	X=315965.13	Y=4520427.98

ΕΡΓΟΔΟΤΗΣ	ΝΙΩΤΗΣ ΙΩΑΝΝΗΣ ΤΟΥ ΚΥΡΙΑΚΟΥ	
ΕΡΓΟ	ΕΚΜΙΣΘΩΣΗ ΕΚΤΑΣΗΣ	
ΘΕΣΗ ΕΡΓΟΥ	ΑΡΝΙΣΣΑ	
ΜΕΛΕΤΗΤΗΣ	ΜΑΡΙΑ ΙΩΣΗΦΙΔΟΥ Αγρονόμος Τοπογράφος Μηχανικός	
ΘΕΜΑ ΣΧΕΔΙΟΥ	ΤΟΠΟΓΡΑΦΙΚΟ ΔΙΑΓΡΑΜΜΑ	ΑΡΙΘΜΟΣ ΣΧΕΔΙΟΥ
ΚΛΙΜΑΞ	1:1000	
ΧΡΟΝΟΛΟΓΙΑ	ΙΟΥΝΙΟΣ 2022	
ο ελεγκτής	ο μελετητής	
 ΜΑΡΙΑ ΚΩΝ. ΙΩΣΗΦΙΔΟΥ ΔΙΠΛ. ΑΓΡ. ΤΟΠΟΓΡΑΦΟΣ ΜΗΧΑΝΙΚΟΣ ΑΡΧΙΤΕΚΤΟΝΟΣ ΑΓΡΟΝΟΜΟΣ ΓΕΩΛΟΓΟΣ ΜΕΛΟΣ ΜΗΤΡΩΟΥ ΓΕΩΛΟΓΩΝ ΠΑΤΡΙΣΤΕΡΕΩΣ ΕΔΕΣΣΑΣ Τηλ. 0381-24245 Α.Π.Σ. ΔΟΥ ΕΔΕΣΣΗΣ		

ΥΠΕΥΘΥΝΗ ΔΗΛΩΣΗ (αρθρο 8, Ν.1599/86)

Σε εφαρμογή των διατάξεων της παρ.6, άρθρο 142, Ν.4483/17 δηλώνω ότι το παρόν γεωτεμαχίο με στοιχεία ΑΒΓΔ-Α εμβαδόν 10045.00τ.μ που βρίσκεται στο αγροκτήμα Αρνίσσας, σύμφωνα με τα στοιχεία του δασικού χαρτί του Δήμου Εδεσσης της Π.Ε Πελλάς, που είναι προσωρινού χαρακτήρα, εμπίπτουν σε κατηγορία μορφής/καλύψης προσωρινού δασικού χαρτί ΑΑ, δηλαδή είναι ΜΗ ΔΑΣΙΚΟΥ ΧΑΡΑΚΤΗΡΑ